

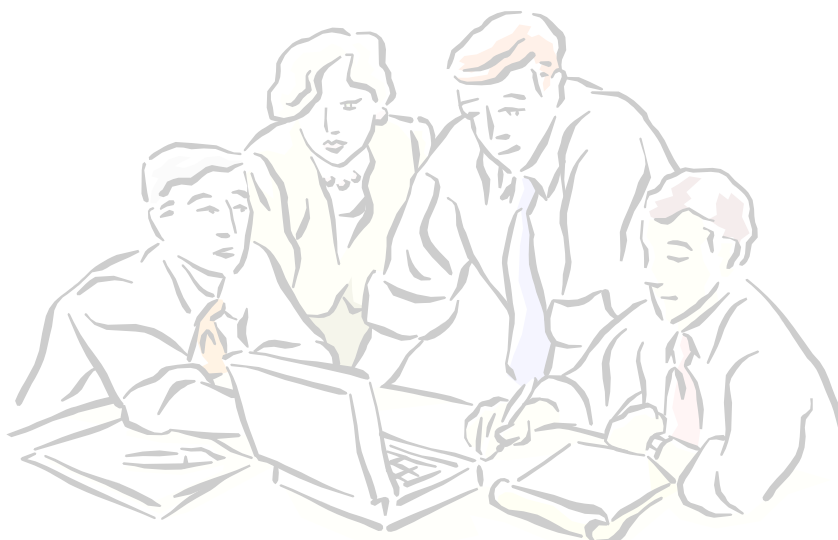

**Comune di Civate al Piano  
(Provincia di Bergamo)**

**NOTA INTEGRATIVA**

**BILANCIO 2016-2018**



## PREMESSA

Il principio contabile applicato concernente la programmazione di bilancio (allegato 4/1 del d.lgs. 118/2011) prevede, per gli enti che adottano la contabilità finanziaria potenziata, la stesura della nota integrativa al bilancio di previsione, ovvero una relazione esplicativa dei contenuti del bilancio.

Il nuovo sistema contabile armonizzato disciplinato dal D. Lgs. 118/2011 e dal D.P.C.M. 28/12/2011 ha comportato una serie di innovazioni dal punto di vista finanziario e contabile nonché programmatico gestionale di cui le più importanti sono:

1. nuovi schemi di bilancio con una diversa struttura delle entrate e delle spese;
2. previsione delle entrate e delle spese in termini di cassa per il primo esercizio di riferimento;
3. diverse attribuzioni in termini di variazioni di bilancio;
4. nuovi principi contabili, tra i quali quello della competenza finanziaria potenziata che comporta, tra l'altro, la costituzione obbligatoria secondo specifiche regole del Fondo Crediti di Dubbia Esigibilità (FCDE, ex Fondo Svalutazione Crediti) e del Fondo Pluriennale Vincolato (FPV);
5. previsione di nuovi piani dei conti integrati sia a livello finanziario che a livello economico-patrimoniale;
6. nuovo Documento Unico di Programmazione (DUP) in sostituzione della Relazione Previsionale e Programmatica.

Tutte le predette innovazioni sono contenute nei nuovi principi contabili consultabili sul sito appositamente predisposto dalla Ragioneria Generale dello Stato: <http://www.rgs.mef.gov.it/VERSIONE-I/e-GOVERNMEI/ARCONET/>

Tra i nuovi allegati da predisporre è stata inserita la "nota integrativa", un documento con il quale si completano ed arricchiscono le informazioni del bilancio.

La nota integrativa ha la funzione di integrare i dati quantitativi esposti negli schemi di bilancio al fine di rendere più chiara e significativa la lettura dello stesso.

La nota integrativa al bilancio di previsione indica come disposto dal comma 5 dell'art.11 del D. Lgs.23/6/2011 n. 118 tutte le seguenti informazioni:

- a) i criteri di valutazione adottati per la formulazione delle previsioni, con particolare riferimento agli stanziamenti riguardanti gli accantonamenti per le spese potenziali e al fondo crediti di dubbia esigibilità, dando illustrazione dei crediti per i quali non è previsto l'accantonamento a tale fondo;
- b) l'elenco analitico delle quote vincolate e accantonate del risultato di amministrazione presunto al 31 dicembre dell'esercizio precedente, distinguendo i vincoli derivanti dalla legge e dai principi contabili, dai trasferimenti, da mutui e altri finanziamenti, vincoli formalmente attribuiti dall'ente;
- c) l'elenco degli interventi programmati per spese di investimento finanziati col ricorso al debito e con le risorse disponibili;
- d) nel caso in cui gli stanziamenti riguardanti il fondo pluriennale vincolato comprendono anche investimenti ancora in corso di definizione, le cause che non hanno reso possibile porre in essere la programmazione necessaria alla definizione dei relativi crono programmi (non è il caso del Comune di Cividate al Piano);
- e) l'elenco delle garanzie principali o sussidiarie prestate dall'ente a favore di enti e di altri soggetti ai sensi delle leggi vigenti;

- f) gli oneri e gli impegni finanziari stimati e stanziati in bilancio, derivanti da contratti relativi a strumenti finanziari derivati o da contratti di finanziamento che includono una componente derivata;
- g) l'elenco dei propri enti ed organismi strumentali, precisando che i relativi bilanci consuntivi sono consultabili nel proprio sito internet fermo restando quanto previsto per gli enti locali dall'art. 172, comma 1, lettera a) del Tuel;
- h) l'elenco delle partecipazioni possedute con l'indicazione della relativa quota percentuale;
- i) altre informazioni riguardanti le previsioni, richieste dalla legge o necessarie per l'interpretazione del bilancio.

La nota integrativa analizza altresì l'articolazione e la relazione tra le entrate e le spese ricorrenti e quelle non ricorrenti.

### **IL BILANCIO DI PREVISIONE E IL D.U.P.**

Il bilancio di previsione è il documento nel quale vengono rappresentate contabilmente le previsioni di natura finanziaria riferite a ciascun esercizio compreso nell'arco temporale considerato nel DUP (Documento Unico di Programmazione) attraverso il quale gli organi di governo dell'ente, nell'ambito dell'esercizio della propria funzione di indirizzo e di programmazione, definiscono la distribuzione delle risorse finanziarie tra i programmi e le attività che l'amministrazione deve realizzare, in coerenza con quanto previsto del documento di programmazione.

Il bilancio di previsione finanziario è triennale. Le previsioni riguardanti il primo esercizio costituiscono il bilancio di previsione finanziario annuale.

Oltre allo schema di bilancio, deve essere approvato il Documento Unico di Programmazione (DUP) che sostituisce la relazione previsionale e programmatica. Il DUP è lo strumento che permette l'attività di guida strategica ed operativa degli enti locali, rappresentando il presupposto necessario di tutti gli altri strumenti di programmazione. Esso si compone di due sezioni, una strategica ed una operativa.

Il bilancio di previsione 2016 è stato redatto utilizzando gli schemi di bilancio previsti per il 2016 allegati al DPCM 28/12/2011 ed in conformità alle norme vigenti.

### **LA STRUTTURA DEL BILANCIO 2016/2018 AI SENSI DEL D.LGS. 118/2011**

Il bilancio di previsione espone separatamente le entrate e le spese riferite ad un orizzonte temporale di un triennio (2016/2018), ed è elaborato in termini di competenza finanziaria e di cassa con riferimento al primo esercizio (2016) e in termini di competenza finanziaria per gli esercizi successivi (2017 e 2018).

Le entrate del bilancio di previsione sono classificate in titoli e tipologie, secondo le modalità individuate dal glossario del piano dei conti.

Le spese del bilancio di previsione sono classificate in missioni e programmi anch'esse secondo le modalità individuate dal glossario delle missioni e dei programmi.

I programmi della **spesa** sono articolati nei seguenti titoli di spesa:

TITOLO 1 - *Spese correnti*

TITOLO 2 - *Spese in conto capitale*

TITOLO 3 - *Spese per incremento di attività finanziarie*

TITOLO 4 - *Rimborso di prestiti*

Solo per la missione 60 "Anticipazioni finanziarie" e per la missione 99 "Servizi per conto terzi", possono essere previsti anche i seguenti titoli:

TITOLO 5 - *Chiusura anticipazioni da istituto Tesoriere/Cassiere*

TITOLO 7 - *Spese per conto terzi e partite di giro*

Non è stato indicato il titolo 6 perché non previsto nei modelli ministeriali.

L'**entrata** è articolata in:

TITOLO 1 - *Entrate correnti di natura tributaria, contributiva e perequativa*

TITOLO 2 - *Trasferimenti correnti*

TITOLO 3 - *Entrate extratributarie*

TITOLO 4 - *Entrate in conto capitale*

TITOLO 5 - *Entrate da riduzione di attività finanziarie*

TITOLO 6 - *Accensione prestiti*

TITOLO 7 - *Anticipazioni da istituto tesoriere/cassiere*

TITOLO 9 - *Entrate per conto terzi e partite di giro*

Anche in questo caso non è stato indicato il titolo 8 perché non previsto nei modelli ministeriali.

Per ciascuna unità di voto, costituita dalla tipologia di entrata e dal programma di spesa, il bilancio di previsione indica:

- a) l'ammontare presunto dei residui attivi o passivi alla chiusura dell'esercizio precedente a quello del triennio cui il bilancio si riferisce;
- b) l'importo definitivo delle previsioni di competenza e di cassa dell'anno precedente il triennio cui si riferisce il bilancio, risultanti alla data di elaborazione del bilancio di previsione;
- c) l'ammontare delle entrate che si prevede di accertare o delle spese di cui autorizza l'impegno in ciascuno degli esercizi cui il bilancio si riferisce;
- d) l'ammontare delle entrate che si prevede di riscuotere e delle spese di cui si autorizza il pagamento nel primo esercizio del triennio, senza distinzioni tra riscossioni e pagamenti in conto competenza e in conto residui.

Ciascun programma di spesa, distintamente per i titoli in cui è articolato, indica:

- ⇒ la quota dello stanziamento che corrisponde ad impegni assunti negli esercizi precedenti alla data di elaborazione del bilancio (la voce "di cui già impegnato");
- ⇒ la quota di stanziamento relativa al fondo pluriennale vincolato, che corrisponde alla somma delle spese che si prevede di impegnare nell'esercizio con

imputazione agli esercizi successivi o delle spese che sono già state impegnate negli esercizi precedenti con imputazione agli esercizi successivi, la cui copertura è costituita da entrate che si prevede di accertare nel corso dell'esercizio e dal fondo pluriennale vincolato iscritto tra le entrate.

## **CRITERI DI VALUTAZIONE ADOTTATI PER FORMULARE LE PREVISIONI**

I criteri di valutazione adottati per la formulazione delle previsioni si basano sulla valutazione storica delle entrate e delle spese, tenuto conto delle nuove regole in materia di competenza finanziaria potenziata stabilita dai principi contabili, secondo cui le obbligazioni giuridiche perfezionate sono registrate nelle scritture contabili al momento della nascita dell'obbligazione, imputandole all'esercizio in cui l'obbligazione viene a scadenza. La scadenza dell'obbligazione è il momento in cui l'obbligazione diventa esigibile. Quindi per ogni tipologia di entrata e di spesa sono state analizzate da parte dei singoli Responsabili di Settore l'andamento storico, le necessità previste e l'esigibilità delle singole voci.

In particolare:

- le previsioni delle entrate tributarie in autoliquidazione sono allineate alle entrate di cassa dell'anno precedente, stante il blocco delle aliquote. La TASI e l'I.M.U. sono valorizzate tenendo conto delle esenzioni introdotte dalla normativa fiscale;
- le previsioni del fondo di solidarietà comunale è stata quantificata tenendo conto del trasferimento compensativo per minori introiti IMU/TASI e del criterio di assegnazione dello stesso in base ai costi standard, sulla base della comunicazione delle spettanze effettuata dal ministero dell'interno;
- i trasferimenti sono stati previsti sulla base dell'andamento storico. Si segnala che i trasferimenti regionali sono per lo più destinati a particolari fasce di cittadini. E' previsto il correlativo stanziamento nella parte spesa del bilancio;
- Le entrate da vendita ed erogazione di servizi, sono previste sulla base dell'andamento storico, del numero degli utenti e modalità di erogazione dei servizi;
- I proventi di beni sono previsti in base a contratti e convenzioni in essere per quanto attiene canoni, locazioni e affitti e all'andamento consolidato per le concessioni cimiteriali;
- le previsioni dei proventi delle sanzioni codice della strada sono basate sulle stime degli agenti del settore;
- gli interessi attivi sono iscritti in base al rendimento delle giacenze di cassa medie;
- le previsioni dei proventi degli oneri di urbanizzazione sono basate sulle stime del responsabile di area, tenendo conto in particolare degli sportelli unici in definizione nell'anno 2016;
- le previsioni delle spese correnti sono basate sulle previsioni assestate dell'anno precedente e tenendo conto del personale in servizio, degli interessi sui mutui in ammortamento, dei contratti e convenzioni in essere, delle spese per utente e servizi di rete, delle quote di compartecipazione alla spesa per integrazione retta, inserimenti sociali e di tutti i servizi in essere;
- le previsioni delle spese del personale sono state definite sulla base del personale in essere e tenendo altresì conto del fabbisogno del personale per il triennio definito nel DUP.

Entrando nel dettaglio di talune tipologie di entrata, si rappresenta quanto segue.

Le risorse del Titolo primo sono costituite dalle Entrate correnti di natura tributaria, contributiva e perequativa.

Appartengono a questo aggregato le Imposte, Tasse e proventi assimilati, le compartecipazioni di tributi e i Fondi perequativi da Amministrazioni centrali.

Le principali imposte, tasse e proventi assimilati sono i seguenti:

- ⇒ Imposta municipale propria
- ⇒ Recupero Ici - Imu – Tasi anni precedenti
- ⇒ Addizionale comunale IRPEF
- ⇒ Tassa smaltimento rifiuti solidi urbani – recupero anni precedenti
- ⇒ Tassa occupazione spazi e aree pubbliche
- ⇒ Imposta comunale sulla pubblicità e diritto sulle pubbliche affissioni
- ⇒ Tributo comunale sui rifiuti e sui servizi
- ⇒ Tassa sui servizi comunali (TASI)

Il nostro Ente presenta il Bilancio di Previsione 2016-2018 con le aliquote descritte qui di seguito, che sostanzialmente ricalcano quelle previste per l'anno 2015:

#### IMU

<b>Tipologia Imponibile</b>	<b>ALIQUOTA</b>
Abitazioni principali categorie catastali A1 – A8 e A9 e relative pertinenze (non esenti da IMU per legge)	5 per mille (+ 1 punto rispetto all'aliquota di base), con una detrazione di Euro 200,00
Tutti gli altri immobili (fabbricati (escluse abitazioni principale e relative pertinenze) – aree fabbricabili – terreni agricoli	8,6 per mille per gli altri immobili (+ 1 punto rispetto all'aliquota base)

Il gettito stimato con tali aliquote è di Euro 676.000,00 ed è al netto di una quota di circa 188 mila Euro di alimentazione del Fondo di Solidarietà comunale che lo stato trattiene alla fonte, prima di riversare ai Comuni l'IMU di propria spettanza.

TASI

Quanto alla TASI, invece, il pareggio di Bilancio viene ottenuto, confermando la politica del 2015 e tenendo presente che la Legge di Stabilità 2016 ha previsto l'esenzione da TASI dell'abitazione principale, ad eccezione delle abitazione di lusso:

<b>Tipologia imponibile</b>	<b>Aliquota</b>
Abitazioni principali e relative pertinenze (escluse categorie A/1-A/8-A/9) e immobili assimilati ad abitazione principale (si veda Regolamento IUC)	Non si applica nell'anno 2016 ai sensi art. 1, comma 14. lett.a) della Legge 28.12.2015 n. 208 (Legge di Stabilità anno 2016)
Abitazioni principali e relative pertinenze (solo categorie A/1-A/8-A/9) e immobili assimilati ad abitazione principale sempre delle categorie A/1-A/8-A/9 (si veda Regolamento IUC)	1 per mille (max per cumulo con IMU)
Abitazione principale, pertinenze ed immobili equiparati per legge posseduta (o per i titolari del diritto reale di usufrutto, uso o abitazione sulla stessa), da contribuente in possesso di uno dei seguenti requisiti:  - portatore di handicap riconosciuto grave o presenza di familiare convivente portatore di handicap riconosciuto grave ai sensi dell'art. 3, comma 3, della legge n. 104/92, limitatamente a tutti i congiunti iscritti nello stato di famiglia;  - invalidità civile riconosciuta al 100% o presenza di familiare convivente con invalidità civile riconosciuta al 100%	Non si applica nell'anno 2016 ai sensi art. 1, comma 14. lett.a) della Legge 28.12.2015 n. 208 (Legge di Stabilità anno 2016)
Fabbricati rurali ad uso strumentale di cui all'articolo 13, comma 8, del D.L. n. 201/2011, convertito, con modificazioni, dalla legge n. 214/2011, e successive modificazioni	1 per mille
Immobili diversi da quelli sopra elencati	0 per mille

Il gettito stimato con tali aliquote è di Euro 12.000,00 per le tipologie non esenti. Per quanto concerne l'abitazione principale, invece, lo Stato ha previsto un ristoro pari a Euro 286.888.64, confluito nel Fondo di Solidarietà Comunale, che prevede pressoché l'integrale copertura del gettito incassato a tale titolo nell'anno 2015.

ADDIZIONALE COMUNALE IRPEF

Il Bilancio 2016 prevede la conferma di quanto già definito nel 2015:

- ⇒ aliquota unica 0,8%
- ⇒ soglia di esenzione totale per i redditi fino a 12.000,00
- ⇒ regolamentazione approvata con deliberazione di Consiglio Comunale n. 45 del 17.11.2015;

Il gettito previsto per l'anno 2016 è pari ad Euro 455.000,00 (oltre Euro 500,00 per recupero anni precedenti) ed è stato definito sulla base delle stime ministeriali. Poiché tali stime prevedono un certo margine di alea, si è provveduto ad accantonare una parte di entrata a rischio nel fondo crediti di dubbia esigibilità.

Si riassumono di seguito le stime adottate, tratte dal portale del Federalismo Fiscale, con riferimento ai redditi 2013, ultimi forniti:

**Comune di Cividate Al Piano**

Dati dichiarati nell'anno di riferimento - Anno d'imposta 2013

Dettagli output aliquota

**Imponibile ai fini dell'addizionale comunale:** 61.538.037

**Addizionale comunale dovuta:** 183.743

**Aliquota media:** 0,30

Dettaglio di output calcolo del gettito atteso

<b>Soglia di esenzione (Euro)</b>	12.000		
<b>Aliquota (%)</b>	0,80		
<b>Gettito minimo (Euro)</b>	419.099	<b>Variazione gettito: da (%)</b>	128,09
<b>Gettito massimo (Euro)</b>	512.232	<b>a (%)</b>	178,78

Lista dei risultati

Reddito prevalente	Numero dichiaranti	Esenti / Non tenuti			Gettito				
		Numero	%	variazione % (su 2013)	importo min	importo max	% su totale	variazione % da	variazione % a
Lavoro dipendente	1.991	601	30,19	52,15	257.773	315.055	61,51	132,47	184,13
Lavoro autonomo	25	0	0,00	-	8.677	10.605	2,07	144,56	198,90
Impresa	149	48	32,21	54,84	18.959	23.172	4,52	132,25	183,86
Partecipazione	141	69	48,94	97,14	14.146	17.290	3,38	114,89	162,64



Lista dei risultati									
Reddito prevalente	Numero dichiaranti	Esenti / Non tenuti			Gettito				
		Numero	%	variazione % (su 2013)	importo min	importo max	% su totale	variazione % da	variazione % a
soc. di pers.									
Immobiliare	82	64	78,05	120,69	3.401	4.157	0,81	84,04	124,94
Pensione	1.202	460	38,27	59,72	113.770	139.052	27,15	120,36	169,32
Altro	38	31	81,58	29,17	2.373	2.901	0,57	118,33	166,85
Totale	3.628	1.273	35,09	58,73	419.099	512.232	100,00	128,09	178,78

#### TARI – TRIBUTO COMUNALE SUI RIFIUTI

Fino all'anno 2012, a parziale copertura del servizio di igiene urbana, svolto in regime di privativa dal Comune, veniva applicata la TARSU – Tassa per lo smaltimento dei rifiuti solidi urbani, commisurata alla sola superficie calpestabile ed al tipo di uso dei locali ed aree soggette a tassazione.

L'articolo 14 del Decreto Legge n. 201/2011 coordinato con la Legge di conversione n. 214/2011 ha previsto, a decorrere dal primo gennaio 2013, l'istituzione in tutti i Comuni del territorio nazionale della TARES.

A partire dall'anno 2014, con conferma anche per il 2015 e successivi, invece, è istituita la TARI, quale componente servizi dell'imposta unica comunale (IUC) destinata a finanziare i costi del servizio di raccolta e smaltimento dei rifiuti.

Per la determinazione delle aliquote TARI, come avvenuto nel 2015, si assume come riferimento il metodo normalizzato di cui al Decreto Ronchi, che prevede tra le altre cose la copertura integrale dei costi del servizio, definiti con il Piano Finanziario del Servizio di Igiene Urbana.

#### RECUPERO ICI – IMU –TASI ANNI PRECEDENTI

Nel Bilancio di Previsione 2016 è previsto un gettito di recupero imposte anni precedenti ICI – IMU – TASI pari a € 120.000,00, stimato sia secondo l'esigibilità delle rate degli accertamenti già emessi negli anni precedenti che sulla base delle previsioni di emissione di nuovi accertamenti nell'anno 2016.

#### IMPOSTA COMUNALE DI PUBBLICITA' E DIRITTI SULLE PUBBLICHE AFFISSIONI

Sono confermate le tariffe dell'anno 2016. La gestione dell'imposta è stata internalizzata e viene ora incassata direttamente dal Comune. Per la gestione del tributo e delle pubbliche affissioni, tuttavia, il Comune si avvale di una Società di servizi.

#### T.O.S.A.P.

Per la determinazione della tassa sono state confermate le tariffe del 2015.

Pertanto, tenendo conto delle entrate degli anni precedenti e, sulla scorta delle previsioni effettuate per l'anno 2016, è stato previsto uno stanziamento di Euro 28.000,00.

Nella **compartecipazione dei tributi**, invece, è incluso il Contributo per contrasto evasione fiscale, con un gettito stimato di Euro 150.000,00.

I Comuni sono chiamati a collaborare contro l'evasione con l'Agenzia delle Entrate, ricevendo a tal fine una compartecipazione del gettito.

Nel corso degli anni, tale quota ha subito diverse modifiche, passando dall'originario 33% (D.L. 203/2005) al 50% (Dlgs 14 marzo 2011), aumentata infine al 100% limitatamente agli anni 2012, 2013 e 2014 (D.L. 138/2011) e successivamente portata al 100% anche per gli anni 2015 – 2016 e 2017 dall'art. 10.12-duodecies D.L. 192/14, convertito dalla legge 11/2015.

L'attività di collaborazione si è avviata nel 2012 e concretizzata maggiormente nel 2013, ma i maggiori frutti si sono visti a decorrere dal 2014, in quanto la quota a favore del Comune viene riconosciuta sulla base delle somme relative ai tributi statali riscossi a titolo definitivo e i tempi di definizione sono piuttosto lunghi.

E' stata prevista un'entrata di Euro 150.000,00 nel Bilancio di Previsione relativo all'anno 2016, sulla base delle segnalazioni inviate e non ancora contabilizzate e riversate dall'Agenzia delle entrate.

I **Fondi perequativi da Amministrazioni centrali**, sempre nell'ambito del titolo I delle entrate, sono costituiti dal FONDO DI SOLIDARIETA' COMUNALE.

La legge di stabilità 2013, n. 228 del 24.12.2012 ha istituito il Fondo di Solidarietà comunale che sostituisce il fondo sperimentale di riequilibrio. Ciò proprio a seguito della devoluzione di tutta l'IMU ai Comuni, tranne il gettito ad aliquota base degli immobili di categoria catastale D, ovvero le categorie produttive.

Il Fondo di solidarietà comunale viene finanziato dai Comuni stessi con una quota di IMU, trattenuta alla fonte direttamente dall'Agenzia delle Entrate, definita "alimentazione fondo solidarietà comunale" (per Cividate al Piano nell'anno 2016 tale quota ammonta a Euro 188.432,70).

Il Fondo di solidarietà comunale spettante al Comune di Cividate al Piano per l'anno 2016 è stato definito in Euro 472.552,76 e comprende anche il ristoro per l'abolizione TASI per abitazione principale, pari a Euro 286.888,64.

## **REIMPUTAZIONI DA RIACCERTAMENTO ORDINARIO**

Lo schema di bilancio 2016-2018 viene approvato dopo il riaccertamento ordinario dei residui, avvenuto con deliberazione di Giunta Comunale n. 39 del 21.03.2016.

Gli stanziamenti di previsione, pertanto, tengono già conto delle re-imputazioni effettuate con tale deliberazione.

## **FONDO CREDITI DUBBIA ESIGIBILITA'**

Per evitare che entrate dubbie finanzino spese certe, il nuovo ordinamento contabile impone di accantonare in spesa una parte delle risorse iscritte nel bilancio di previsione, rendendole non impegnabili finché non si realizzano effettivamente. Se la riscossione non si concretizza, il residuo attivo confluisce nella quota accantonata (quindi non immediatamente disponibile) del risultato di amministrazione.

Seguendo, pertanto, le disposizioni di legge e il principio della prudenza è stanziata nel bilancio di previsione una posta contabile in uscita denominata "Fondo crediti di dubbia esigibilità" il cui ammontare è determinato in considerazione della dimensione dei crediti che si prevede si formeranno nell'esercizio, della loro natura e dell'andamento della loro riscossione negli ultimi cinque esercizi precedenti (la media del rapporto tra incassi e accertamenti per ciascuna tipologia di entrata).

L'accantonamento al fondo crediti di dubbia esigibilità non sarà oggetto di impegno e produrrà un'economia di bilancio che confluirà nel risultato di amministrazione come quota accantonata. Il fondo crediti di dubbia esigibilità è considerata spesa non rilevante ai fini del rispetto dei nuovi saldi di finanza pubblica, come disposto dal comma 712 dell'art. 1 della Legge n. 208/2015.

La Legge di Stabilità 2015 ha modificato le percentuali di accantonamento obbligatorio portandole al 36% per l'anno 2015, 55% per il 2016, al 70% per l'anno 2017 e 85% per l'anno 2018, per divenire del 100% a decorrere dal 2019.

In sede di assestamento di bilancio e alla fine dell'esercizio per la redazione del rendiconto, è verificata la congruità del fondo crediti di dubbia esigibilità complessivamente accantonato.

Per determinare il fondo crediti di dubbia esigibilità è necessario individuare le categorie di entrate stanziata che possono dare luogo a crediti di dubbia e difficile esazione. La scelta del livello di analisi, è lasciata al singolo ente, il quale può decidere di fare riferimento alle tipologie o di scendere ad un maggiore livello di analisi, costituito dalle categorie, o dai capitoli.

Non richiedono l'accantonamento al fondo crediti di dubbia esigibilità:

- a) i trasferimenti da altre amministrazioni pubbliche, in quanto destinate ad essere accertate a seguito dell'assunzione dell'impegno da parte dell'amministrazione erogante;
- b) i crediti assistiti da fidejussione;
- c) le entrate tributarie che, sulla base dei nuovi principi sono accertate per cassa.

La scelta per la quantificazione del fondo è ricaduta sulla "media semplice", applicando generalmente il 55% dell'importo ottenuto, salvo alcune eccezioni per le quali si è ritenuto di accantonare una percentuale maggiore, come emerge dall'allegato in calce alla presente nota integrativa.

Dopo 5 anni dall'adozione del principio della competenza finanziaria a regime, il fondo crediti di dubbia esigibilità sarà determinato sulla base della media, utilizzando il criterio della media semplice, calcolata rispetto agli incassi in c/competenza e agli accertamenti nel quinquennio precedente. Per le entrate di nuova istituzione (per le quali non esiste una evidenza storica), nel primo anno la quantificazione del fondo è rimessa alla prudente

valutazione degli enti. A decorrere dall'anno successivo, la quantificazione è effettuata con il criterio generale riferito agli anni precedenti.

Il fondo crediti di dubbia esigibilità dell'esercizio è determinato applicando all'importo complessivo degli stanziamenti di ciascuna entrata considerata una percentuale pari al complemento a 100 della media utilizzata.

Le percentuali determinate con il procedimento sopra descritto sono utilizzate per la determinazione degli accantonamenti al fondo crediti di dubbia esigibilità stanziati in ciascuno degli esercizi compresi nel bilancio di previsione.

Si è pertanto provveduto ad individuare le poste di entrata stanziata che possono dare luogo alla formazione di crediti dubbia e difficile esazione, indicate nell'allegato sopra richiamato.

### **FONDO DI RISERVA**

La consistenza del fondo di riserva ordinario, sia di competenza che di cassa, rientra nei limiti previsti dall'articolo 166 del TUEL ed in quelli previsti dal regolamento di contabilità ed è pari al 0,81 % delle spese correnti totali.

Si segnala che in corso di esercizio provvisorio, con deliberazione di Giunta Comunale n. 23 del 08.02.2016, su indicazioni di ARCONET, è stato disposto il prelievo dal Fondo di riserva per Euro 15.000,00 per finanziare le spese connesse al Referendum. Le previsioni delle entrate e spese per referendum, pertanto, in sede di bilancio di previsione non sono equivalenti. Tale equivalenza si ripristina con le previsioni assestate al prelievo del fondo di riserva citato.

### **FONDO A COPERTURA PERDITE SOCIETA' PARTECIPATE**

Ai sensi della Legge 27/12/2013 n. 147 – Legge di Stabilità 2014, art. 1, commi 550 e seguenti, nel caso in cui le Società partecipate, ivi comprese le Aziende Speciali e le Istituzioni, presentino un risultato di esercizio o saldo finanziario negativo, le pubbliche amministrazioni locali partecipanti accantonano nell'anno successivo in apposito fondo vincolato un importo pari al risultato negativo non immediatamente ripianato, in misura proporzionale alla quota di partecipazione.

Ad oggi non è pervenuta all'Ente notizia che vi siano società partecipate che riscontrino possibili situazioni di disavanzo tali da richiedere l'intervento dell'Ente e non è mai accaduto nemmeno negli anni passati di dover ripianare disavanzi, pertanto tale fondo non è stato istituito.

### **FONDO PER INDENNITA' DI FINE MANDATO**

In applicazione del principio contabile applicato concernente la contabilità finanziaria di cui all'All. 4/2 al D.Lgs. 118/2011 e smi - punto 5.2 lettera i) è altresì da costituire apposito "Accantonamento trattamento di fine mandato del Sindaco".

Avendo l'attuale Sindaco rinunciato alla propria indennità di funzione, non si è provveduto a stanziare e accantonare somme in tal senso.

**ELENCO ANALITICO DELLE QUOTE VINCOLATE E ACCANTONATE DEL RISULTATO DI AMMINISTRAZIONE PRESUNTO AL 31 DICEMBRE DELL'ESERCIZIO PRECEDENTE, DISTINGUENDO I VINCOLI DERIVANTI DALLA LEGGE E DAI PRINCIPI CONTABILI, DAI TRASFERIMENTI, DA MUTUI E ALTRI FINANZIAMENTI, VINCOLI FORMALMENTE ATTRIBUITI DALL'ENTE.**

In occasione della predisposizione del bilancio di previsione è necessario procedere alla determinazione del risultato di amministrazione presunto, che consiste in una previsione ragionevole del risultato di amministrazione dell'esercizio precedente, formulata in base alla situazione dei conti alla data di elaborazione del bilancio di previsione.

Costituiscono quota vincolata del risultato di amministrazione le entrate accertate e le corrispondenti economie di bilancio:

- a) nei casi in cui la legge o i principi contabili generali e applicati della contabilità finanziaria individuano un vincolo di specifica destinazione dell'entrata alla spesa;
- b) derivanti da mutui e finanziamenti contratti per il finanziamento di investimenti determinati;
- c) derivanti da trasferimenti erogati a favore dell'ente per una specifica destinazione;
- d) derivanti da entrate straordinarie, non aventi natura ricorrente, accertate e riscosse cui l'amministrazione ha formalmente attribuito una specifica destinazione.

La quota accantonata del risultato di amministrazione è costituita da:

- ⇒ l'accantonamento al fondo crediti di dubbia esigibilità (principio 3.3);
- ⇒ gli accantonamenti per le passività potenziali (fondi spese e rischi).

La proposta di bilancio 2016-2018 viene presentata dopo aver già approvato gli schemi del Rendiconto di gestione 2015 e pertanto l'avanzo di amministrazione presunto corrisponde di fatto all'avanzo di amministrazione già definito con l'approvazione degli schemi di rendiconto e qui di seguito riportato:

<b>PROSPETTO DIMOSTRATIVO DEL RISULTATO DI AMMINISTRAZIONE ESERCIZIO 2015</b>				
		<b>GESTIONE</b>		
		<b>RESIDUI</b>	<b>COMPETENZA</b>	<b>TOTALE</b>
Fondo cassa al 1° Gennaio				601.689,89
RISCOSSIONI	+	767.503,39	3.003.550,47	3.771.053,86
PAGAMENTI	-	1.082.626,38	3.004.718,47	4.087.344,85
<b>SALDO DI CASSA AL 31.12.2015</b>	<b>=</b>			<b>285.398,90</b>
Pagamenti per azioni esecutive non regolarizzate al 31 dicembre	-			0,00
<b>FONDO DI CASSA AL 31.12.2015</b>				<b>285.398,90</b>
RESIDUI ATTIVI	+	111.416,77	1.041.968,48	1.153.385,25
<i>Di cui derivanti da accertamenti di tributi effettuati sulla base della stima del dipartimento delle finanze</i>			341.464,43	
RESIDUI PASSIVI	-	68.214,01	955.579,79	1.023.793,80
FONDO PLURIENNALE VINCOLATO PER SPESE CORRENTI	-			96.127,11
FONDO PLURIENNALE VINCOLATO PER SPESE IN CONTO CAPITALE	-			144.587,32
<b>RISULTATO DI AMMINISTRAZIONE AL 31 DICEMBRE 2015 (A)</b>				<b>174.275,92</b>
Composizione del risultato di amministrazione al 31 dicembre 2015				

<b>Parte accantonata</b>	
Fondo crediti di dubbia esigibilità al 31/12/2015	<b>81.423,43</b>
<b>Totale parte accantonata (B)</b>	<b>81.423,43</b>
<b>Parte vincolata</b>	
Vincoli derivanti da leggi e dai principi contabili	<b>82.659,91</b>
Vincoli derivanti da trasferimenti	<b>0,00</b>
Vincoli derivanti dalla contrazioni di mutui	<b>0,00</b>
Vincoli formalmente attribuiti dall'Ente	<b>10.000,00</b>
Altri vincoli (specificare)	<b>0,00</b>
<b>Totale parte vincolata (C)</b>	<b>92.659,91</b>
<b>Parte destinata agli investimenti</b>	<b>192,58</b>
<b>Totale parte destinata agli investimenti (D)</b>	<b>192,58</b>
<b>Totale parte disponibile (E=A-B-C-D)</b>	<b>0,00</b>
Se E è negativo, tale importo è iscritto tra le spese del bilancio di previsione come disavanzo da ripianare	

Nel bilancio di previsione 2016/2018 è prevista l'applicazione dell'avanzo di amministrazione vincolato dell'anno 2015. Lo stesso verrà reso disponibile a seguito dell'approvazione del rendiconto e potrà quindi essere impiegato per le finalità previste dalla normativa.

L'applicazione è quella di seguito riportata:

**PREVISIONI INIZIALI BILANCIO 2016**

		ANNO 2016
capitolo	Descrizione	stanziamenti iniziali di bilancio

**ENTRATA**

€

	AVANZO VINCOLATO BARRIERE ARCHITETTONICHE	<b>82.659,91</b>
	AVANZO VINCOLATO CASERMA CARABINIERI (CONTRIBUTO ALLTUB)	<b>4.000,00</b>
	AVANZO VINCOLATO DISTRETTO COMMERCIO	<b>6.000,00</b>
	<b>TOTALE</b>	<b>92.659,91</b>

**SPESA**

<b>12022.02.0011</b>	INTERVENTI ELIMINAZIONE BARRIERE ARCHITETTONICHE (AVANZO VINCOLATO)	62.659,91
<b>12022.02.0012</b>	FPV - INTERVENTI ABBATTIMENTO BARRIERE ARCHITETTONICHE	20.000,00
<b>03022.03.0015</b>	CONTRIBUTO STRAORDINARIO PER ACCORDO DI PROGRAMMA RIFACIMENTO CASERMA DEI CARABINIERI DI MARTINENGO	4.000,00
<b>14022.02.0011</b>	INTERVENTI DIVERSI IN AMBITO DISTRETTO DEL COMMERCIO	6.000,00
	<b>TOTALE</b>	<b>92.659,91</b>

**ELENCO DEGLI INTERVENTI PROGRAMMATI PER SPESE DI INVESTIMENTO**

Sul fronte degli investimenti nel bilancio di previsione sono state previste le seguenti spese:

SPESE IN CONTO CAPITALE			FONTE DI FINANZIAMENTO					
Codice capitolo	Descrizione	Importo	ENTRATE TITOLO IV			ENTRATE TITOLO V	AVANZO DI AMMINISTRAZIONE VINCOLATO	FPV e entrate 2015 reimputate
			Trasferimenti Stato/Regioni /Provincia/Altri enti	OO.UU	Alienazione			
08012.02.0050	REALIZZAZIONE E MANUTENZIONE DI OPERE STRAORDINARIE DIVERSE	12.118,87		9.600,00		2.518,87		
08012.05.0120	RESTITUZIONE OO.UU, COSTO COSTRUZIONE E MONETIZZAZIONE	5.000,00		5.000,00				
08012.05.0190	ACCANTONAMENTO PER TRANSAZIONI E ACCORDI BONARI	5.400,00		5.400,00				
03022.02.0010	REALIZZAZIONE PROGETTO SICUREZZA - (REGIONE LOMBARDIA)	30.000,00	30.000,00					
12022.02.0010	INTERVENTI ELIMINAZIONE BARRIERE ARCHITETTONICHE (OO.UU. 10% BARRIERE ARCHITETTONICHE)	16.000,00		16.000,00				
12072.02.0020	REALIZZAZIONE EDIFICI E ATREZZ. SERV. RELIGIOSI	4.000,00		4.000,00				



SPESE IN CONTO CAPITALE			FONTE DI FINANZIAMENTO						
Codice capitolo	Descrizione	Importo	ENTRATE TITOLO IV				ENTRATE TITOLO V	AVANZO DI AMMINISTRAZIONE VINCOLATO	FPV e entrate 2015 reimputate
			Trasferimenti Stato/Regioni /Provincia/Altri enti	OO.UU	Alienazione	Altre entrate titolo IV			
10052.02.0040	MANUTENZIONE STRAORDINARIA STRADE - ASFALTATURA (ALIENAZIONE AREA )	45.000,00			45.000,00				
10052.02.0060	REALIZZAZIONE PISTE CICLOPEDONALI (ALIENAZIONE AREA)	57.000,00			57.000,00				
10052.02.0062	PARCHEGGI E VIABILITA' (ALIENAZIONE AREA)	60.000,00			60.000,00				
10052.02.0063	FPV- SPESE INFRASTRUTTURE STRADALI FINANZIATE CON ALIENAZIONE AREA	135.000,00			135.000,00				
09022.03.0080	FONDO REGIONALE AREE VERDI	10.000,00				10.000,00			
08012.02.0191	INTERVENTI DIVERSI FINANZIATI CON CONTRIBUTO BIM	16.106,54	10.000,00						6.106,54
01052.02.0101	MANUTENZIONI E OPERE STRAORDINARIE DIVERSE	15.000,00					15.000,00		
03022.03.0015	CONTRIBUTO STRAORDINARIO PER ACCORDO DI PROGRAMMA RIFACIMENTO	12.385,63				8.385,63		4.000,00	

SPESE IN CONTO CAPITALE			FONTE DI FINANZIAMENTO						
Codice capitolo	Descrizione	Importo	ENTRATE TITOLO IV				ENTRATE TITOLO V	AVANZO DI AMMINISTRAZIONE VINCOLATO	FPV e entrate 2015 reimputate
			Trasferimenti Stato/Regioni /Provincia/Altri enti	OO.UU	Alienazione	Altre entrate titolo IV			
	CASERMA DEI CARABINIERI DI MARTINENGO								
08012.02.0055	ACQUISTO MOTOCARRO PER GESTIONE DEL TERRITORIO	2.690,00				2.690,00			
10052.02.0066	INTERVENTI MIGLIORAMENTO VIABILITA' - MARCIAPIEDI - CICLABILI (VERSO SCUOLA E CENTRO SPORTIVO)	65.000,00				65.000,00			
10052.02.0067	FPV - INTERVENTI MIGLIORAMENTO VIABILITA' - MARCIAPIEDI - CICLABILI	22.000,00				22.000,00			
12092.02.0120	INTERVENTI STRAORDINARI PRESSO CIMITERO	28.450,00				18.450,00	10.000,00		
12022.02.0011	INTERVENTI ELIMINAZIONE BARRIERE ARCHITETTONICHE (AVANZO VINCOLATO)	62.659,91						62.659,91	

SPESE IN CONTO CAPITALE			FONTE DI FINANZIAMENTO						
Codice capitolo	Descrizione	Importo	ENTRATE TITOLO IV				ENTRATE TITOLO V	AVANZO DI AMMINISTRAZIONE VINCOLATO	FPV e entrate 2015 reimputate
			Trasferimenti Stato/Regioni /Provincia/Altri enti	OO.UU	Alienazione	Altre entrate titolo IV			
12022.02.0012	FPV - INTERVENTI ABBATTIMENTO BARRIERE ARCHITETTONICHE	20.000,00						20.000,00	
14022.02.0011	INTERVENTI DIVERSI IN AMBITO DISTRETTO DEL COMMERCIO	6.000,00						6.000,00	
05012.02.0010	RESTAURO OPERE DI CARATTERE STORICO (CASTELLO)	38.755,00							38.755,00
10052.02.0065	STRADE - PARCHEGGI - VERDE PUBBLICO - PISTA CICLABILE P.A. BELLOLI - PLEBANI - CHEOPE SS	100.000,00				100.000,00			
04022.02.0040	MANUTENZIONE STRAORDINARIA SCUOLA PRIMARIA - CPI	105.832,32							105.832,32
<b>TOTALE</b>		<b>874.398,27</b>	<b>40.000,00</b>	<b>40.000,00</b>	<b>297.000,00</b>	<b>229.044,50</b>	<b>25.000,00</b>	<b>92.659,91</b>	<b>150.693,86</b>
			<b>874.398,27</b>						

Non si procederà ad effettuare investimenti mediante ricorso a nuovo indebitamento.

### **FINANZA DERIVATA**

Sul fronte della finanza derivata, l'ente non farà ricorso a strumenti finanziari derivati.

### **GARANZIE PRESTATE**

L'ente comunale non ha rilasciato garanzie principali o sussidiarie a favore di enti e di altri soggetti ai sensi delle leggi vigenti.

### **PARTECIPAZIONI**

Le partecipazioni possedute dal Comune di Civate al Piano alla data del 31/12/2015 sono le seguenti:

1. AQUALIS S.P.A. con una quota del 3,03%;
2. UNIACQUE S.P.A. con una quota dello 0,48%;
3. S.A.B.B. S.P.A. con una quota del 1,54%;
4. SERVIZI COMUNALI S.P.A. con una quota dello 0,26%;

Il Comune di Civate al Piano inoltre partecipa indirettamente al capitale delle seguenti società:

1. Ingegnerie Toscane S.r.l. (tramite Uniacque S.p.a.)
2. Ecolegno S.r.l. (tramite Sa.b.b. S.p.a.)
3. Eco. Inerti S.r.l. (tramite Sa.b.b. S.p.a.)
4. G.ECO S.r.l. (tramite Sa.b.b. S.p.a.)
5. Te.Am S.p.A. (tramite Sa.b.b. S.p.a.)

Per completezza, si precisa che il Comune di Civate al Piano ha altresì aderito a:

- AZIENDA SPECIALE CONSORTILE SOLIDALIA con una quota del 6,57%
- CONSORZIO ENERGIA VENETO con una quota dello 0,09%
- PARCO OGLIO NORD con una quota del 1,43%
- CONSORZIO DEL BACINO IMBRIFERO MONTANO DEL FIUME OGLIO
- CONSORZIO DI BONIFICA DELLA MEDIA PIANURA BERGAMASCA

Gli ultimi bilanci delle Società partecipate agli atti del Comune di Civate al Piano sono quelli riferiti all'anno 2014, in quanto sono ancora in approvazione quelli riferiti al 2015.

Si riassumono di seguito le principali risultanze:

<b>SOCIETA'/ENTE</b>	<b>QUOTA</b>	<b>CAPITALE SOCIALE</b>	<b>PATRIMONIO NETTO</b>	<b>RISULTATO NETTO DI ESERCIZIO</b>
		AL 31.12.2014		ANNO 2014
AQUALIS S.P.A.	3,03%	5.138.140,00	36.603.251,00	126.987,00
UNIACQUE S.P.A.	0,48%	2.040.000,00	32.694.562,00	9.286.143,00
SERVIZI COMUNALI S.P.A.	0,26%	4.787.200,00	9.905.776,00	1.281.634,00
S.A.B.B. S.P.A.	1,54%	1.850.000,00	2.674.623,00	- 75.527,00
CONSORZIO C.E.V.	0,09%	692.741,00	698.269,00	5.527,00
SOLIDALIA A.S.C.	6,57%	78.407,00	84.874,00	3.371,00

\* Sabb spa: perdita coperta con riserva

**ARTICOLAZIONE E LA RELAZIONE TRA LE ENTRATE E LE SPESE RICORRENTI E QUELLE NON RICORRENTI**

Le entrate sono distinte in ricorrenti e non ricorrenti a seconda se l'acquisizione dell'entrata sia prevista a regime ovvero limitata ad uno o più esercizi, e le spese sono distinte in ricorrenti e non ricorrenti, a seconda se la spesa sia prevista a regime o limitata ad uno o più esercizi.

Si riportano di seguito gli elenchi delle entrate e delle spese correnti ricorrenti dell'anno 2016

**Entrate eccezionali correnti o in c/capitale destinate a spesa corrente**

Tipologia	Previsione
Contributo rilascio permesso di costruire (quota eccedente standard)	20.000,00
Recupero evasione tributaria - ICI - IMU - TASI (quota eccedente lo standard di recupero evasione)	10.000,00
Recupero evasione tributaria -TASSA RIFIUTI (quota eccedente lo standard di recupero evasione)	40.000,00
Sanzioni per violazione al codice della strada (quota eccedente lo standard)	20.000,00
<b>TOTALE ENTRATE</b>	<b>90.000,00</b>

**Spese correnti straordinarie finanziate con risorse eccezionali**

Tipologia	Previsione
Consultazioni elettorali o referendarie locali	-
Spese per accatastamento immobili	4.500,00
Ripiano disavanzi aziende riferite ad anni pregressi	-
Oneri straordinari della gestione	12.900,00
Sentenze esecutive ed atti equiparati	-
Spese per attività di recupero evasione tributario (quota eccedente valore medio) e perequazione catastale	39.532,00
<b>TOTALE SPESE</b>	<b>56.932,00</b>
<b>SBILANCIO ENTRATE MENO SPESE NON RIPETITIVE</b>	<b>33.068,00</b>

## **SPESE PER IL PERSONALE**

L'art. 1, comma 557, della legge n. 296/2006, dispone che, ai fini del concorso delle autonomie regionali e locali al rispetto degli obiettivi di finanza pubblica, gli enti sottoposti al patto di stabilità interno assicurano la riduzione delle spese di personale, al lordo degli oneri riflessi a carico delle amministrazioni e dell'IRAP, con esclusione degli oneri relativi ai rinnovi contrattuali, garantendo il contenimento della dinamica retributiva ed occupazionale.

Alla luce della legge di conversione del d.l. 90/2014, **ai fini dell'applicazione del comma 557, a decorrere dall'anno 2014 gli enti assicurano, nell'ambito della programmazione triennale dei fabbisogni di personale, il contenimento delle spese di personale con riferimento al valore medio del triennio 2011/2013.**

Il limite del triennio definito come sopra ammonta per il nostro Comune a Euro **791.590,13**.

La spesa del personale prevista per il triennio 2016-2018 è evidenziata nella tabella di seguito riportata.

Considerato che le spese conseguenti alla nuova assunzione oggetto del programma triennale 2015/2017, concernente n. 1 figura di Agente di Polizia Locale, poiché programmate nell'ambito della procedura dettata dall'art. 1, comma 424, della legge n. 190/2014 e, nello specifico del personale della polizia provinciale, dall'art. 5 del D.L. n. 78/2015 (in corso di conversione in legge), non concorrono a determinare l'entità della spesa soggetta a vincolo ex art.1, comma 557, della legge n. 296/2006, nella tabella sotto riportata le spese relative alla nuova assunzione sono state opportunamente decurtate dal totale complessivo.

Comune di Cividate al P. – Nota integrativa Bilancio 2016-2018

DESCRIZIONE	ANNO 2016	ANNO 2017	ANNO 2018
Retribuzioni (intervento 01)	755.833,50	731.760,50	730.383,50
Oneri previdenziali e Assistenziali (intervento 01)	165.435,00	163.330,00	162.400,00
Oneri diversi per il personale dipendente (diversi dallo 01)	6.950,00	6.950,00	6.950,00
Irap su retribuzioni - (intervento 07)	49.515,00	51.753,00	51.410,00
Spese co.co.co - altre forme di lavoro flessibile, personale in convenzione, LSU, Incarichi	2.000,00	-	-
<b>Totale SPESA LORDA per il personale (a)</b>	<b>979.733,50</b>	<b>953.793,50</b>	<b>951.143,50</b>
Rettifica per assunzione lavoratori categorie protette (intervento 01)	25.888,57	25.888,57	25.888,57
Rettifica spese nuova assunzione ex art. 1, comma 424, L. 190/2014 e ex art. 5,3 D.L. 78/2015	23.210,46	30.937,19	30.937,19
Spese per la formazione e rimborsi missioni	3.433,50	3.433,50	3.433,50
Spese per progettazione interna, rup, ecc	5.000,00	5.000,00	5.000,00
Rimborso quota parte Segreteria convenzionata	70.000,00	72.000,00	72.000,00
Fpv spese per il personale che dovranno essere imputate al 2017	76.150,00	73.500,00	73.500,00
Rimborsi per spese comando presso altre amministrazioni (entrate)	42.000,00	-	-
<b>Totale decurtazioni (b)</b>	<b>245.682,53</b>	<b>210.759,26</b>	<b>210.759,26</b>
<b>Totale SPESA del personale al NETTO delle decurtazioni c=(a-b)</b>	<b>734.050,97</b>	<b>743.034,24</b>	<b>740.384,24</b>



## SERVIZI A DOMANDA INDIVIDUALE

La copertura dei principali servizi a domanda individuale è quella che emerge dal prospetto seguente:

### PROSPETTO SERVIZI PUBBLICI A DOMANDA INDIVIDUALE

Anno 2016

	PERSONALE	ALTRE SPESE	Tot. spese	Tot. entrate	COP.
TRASPORTI SCOLASTICI	0,00	34.560,00	34.560,00	8.000,00	<b>23,15</b>
ASILO NIDO	46.200,00	89.800,00	136.000,00	43.000,00	<b>31,62</b>
MENSA SCOLASTICA	0,00	75.000,00	75.000,00	76.000,00	<b>101,33</b>
IMPIANTI SPORTIVI	0,00	88.015,00	88.015,00	28.000,00	<b>31,81</b>
SOGGIORNI CLIMATICI	0,00	36.500,00	36.500,00	36.500,00	<b>100,00</b>
TESTI SCOLASTICI SCUOLA SECONDARIA DI PRIMO GRADO	0,00	33.000,00	33.000,00	15.160,00	<b>45,94</b>
<b>TOTALI</b>	<b>46.200,00</b>	<b>356.875,00</b>	<b>403.075,00</b>	<b>206.660,00</b>	<b>51,27</b>

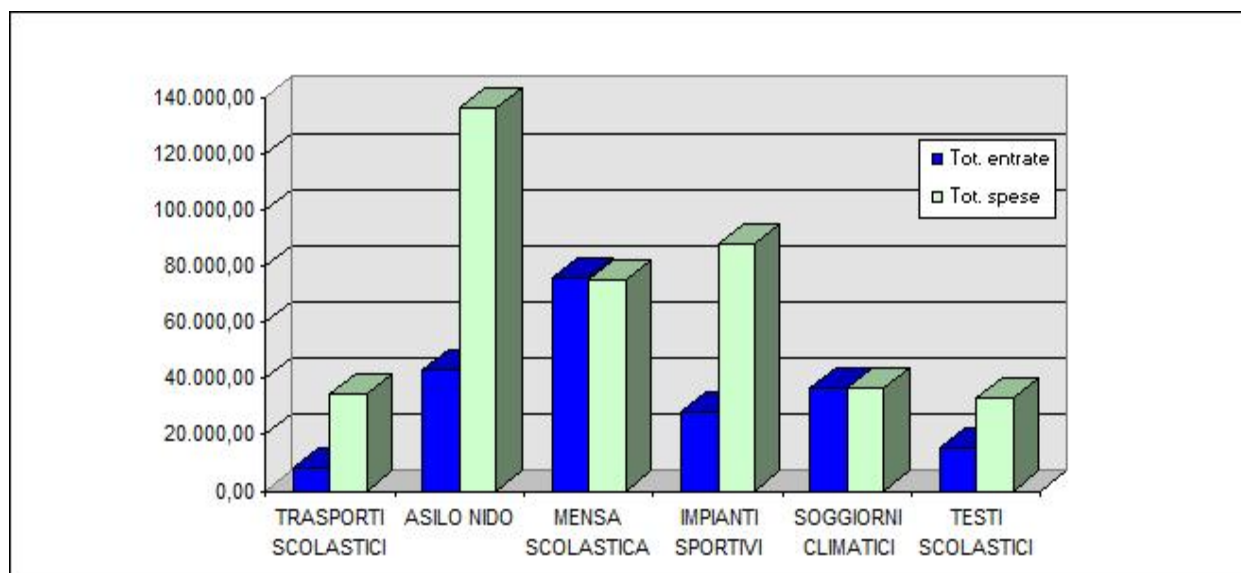

## **PAREGGIO DI BILANCIO e CONCLUSIONE**

Come disposto dall'art.1 comma 712 della Legge 208/2015, i comuni, le province, le città metropolitane e le province autonome di Trento e Bolzano, devono allegare al bilancio di previsione un prospetto dimostrativo delle previsioni di competenza triennale rilevanti ai fini della verifica del rispetto del saldo di finanza pubblica.

Il saldo quale differenza fra entrate finali e spese finali come eventualmente modificato ai sensi del comma 728 (patto regionale orizzontale), 730 (patto nazionale orizzontale), 731 e 732 deve essere non negativo.

A tal fine le entrate finali sono quelle ascrivibili ai titoli 1,2,3,4 e 5 e le spese finali quelle ascrivibili ai titoli 1,2,e 3 dello schema di bilancio ex d.lgs 118/2011.

Per l'anno 2016 nelle entrate e nelle spese finali in termini di competenza è considerato il FPV di entrata e di spesa, al netto della quota riveniente dal ricorso all'indebitamento.

Pertanto la previsione di bilancio 2016/2018 e le successive variazioni devono garantire il rispetto del saldo obiettivo.

Come dimostrato dal seguente prospetto, l'obiettivo di saldo risulta RISPETTATO:

EQUILIBRIO ENTRATE FINALI – SPESE FINALI (Art. 1, commi 710-711, Legge di stabilità 2016)		COMPETENZA ANNO 2016	COMPETENZA ANNO 2017	COMPETENZA ANNO 2018
A) Fondo pluriennale vincolato di entrata per spese correnti (solo per l'esercizio 2016)	(+)	96.127,11		
B) Fondo pluriennale vincolato di entrata per spese in conto capitale al netto delle quote finanziate da debito (solo per l'esercizio 2016)	(+)	144.587,32		
C) Titolo 1 – Entrate correnti di natura tributaria, contributiva e perequativa	(+)	2.418.552,76	2.364.000,00	2.394.000,00
D1) Titolo 2 – Trasferimenti correnti	(+)	122.592,20	79.060,27	109.060,27
D2) Contributo di cui all'art. 1, comma 20, Legge di stabilità 2016 (solo 2016 per i Comuni)	(-)	0,00	0,00	0,00
D) Titolo 2 – Trasferimenti correnti validi ai fini dei saldi di finanza pubblica (D=D1-D2)	(+)	122.592,20	79.060,27	109.060,27
E) Titolo 3 – Entrate extratributarie	(+)	852.500,30	782.220,00	788.020,00
F) Titolo 4 – Entrate in c/capitale	(+)	732.151,04	315.000,00	500.000,00
G) Titolo 5 – Entrate da riduzione di attività finanziarie	(+)	25.000,00	0,00	0,00
H) ENTRATE FINALI VALIDE AI FINI DEI SALDI DI FINANZA PUBBLICA (H=C+D+E+F+G)	(+)	4.150.796,30	3.540.280,27	3.791.080,27
I1) Titolo 1 – Spese correnti al netto del fondo pluriennale vincolato	(+)	3.387.861,62	3.150.569,52	3.131.769,52
I2) Fondo pluriennale vincolato di parte corrente (solo per il 2016)	(+)	76.150,00	0,00	0,00
I3) Fondo crediti di dubbia esigibilità di parte corrente <sup>(1)</sup>	(-)	83.091,66	104.875,65	132.302,66
I4) Fondo contenzioso (destinato a confluire nel risultato di amm.ne)	(-)	0,00	0,00	0,00
I5) Altri accantonamenti (destinati a confluire nel risultato di amm.ne) <sup>(2)</sup>	(-)	0,00	0,00	0,00
I) Titolo 1 – Spese correnti valide ai fini dei saldi di finanza pubblica (I=I1+I3-I4-I5)	(+)	3.380.919,96	3.045.693,87	2.999.466,86
L1) Titolo 2 – Spese in c/capitale al netto del fondo pluriennale vincolato	(+)	691.291,73	417.000,00	500.000,00
L2) Fondo pluriennale vincolato in c/capitale al netto delle quote finanziate da debito (solo per il 2016)	(+)	177.000,00	0,00	0,00
L3) Fondo crediti di dubbia esigibilità in c/capitale <sup>(1)</sup>	(-)	0,00	0,00	0,00
L4) Altri accantonamenti (destinati a confluire nel risultato di amministrazione) <sup>(2)</sup>	(-)	0,00	0,00	0,00
L5) Spese per edilizia sanitaria	(-)	0,00	0,00	0,00
L) Titolo 2 – Spese in c/capitale valide ai fini dei saldi di finanza pubblica (L=L1+L2-L3-L4-L5)	(+)	874.398,27	417.000,00	500.000,00
M) Titolo 3 – Spese per incremento di attività finanziaria	(+)	0,00	0,00	0,00
N) SPESE FINALI VALIDE AI FINI DEI SALDI DI FINANZA PUBBLICA (N=I+L+M)		4.255.318,23	3.462.693,87	3.499.466,86
O) SALDO TRA ENTRATE E SPESE FINALI VALIDE AI FINI DEI SALDI DI FINANZA PUBBLICA (O=A+B+H-N)		136.192,50	77.586,40	291.613,41
Spazi finanziari che si prevede di cedere ex art. 1, comma 728 della Legge di stabilità 2016 (patto regionale)	(-)	0,00	0,00	0,00
Spazi finanziari che si prevede di cedere ex art. 1, comma 732 della Legge di stabilità 2016 (patto nazionale orizzontale)	(-)	0,00	0,00	0,00
Patto regionalizzato orizzontale ex art. 1, comma 141 della Legge n. 220/2010 (Legge di stabilità 2011)	(-)/(+)	0,00	0,00	0,00
Patto regionalizzato orizzontale ex art. 1, comma 480 e segg. della Legge n. 190/2014 (Legge di stabilità 2015)	(-)/(+)	0,00	0,00	0,00
Patto naz.le orizz.le ex art. 4, commi 1-7 del d.l. n. 16/2012 anno 2014	(-)/(+)	0,00	0,00	0,00
Patto naz.le orizz.le ex art. 4, commi 1-7 del d.l. n. 16/2012 anno 2015	(-)/(+)	0,00	0,00	0,00
<b>EQUILIBRIO FINALE (compresi gli effetti dei patti regionali e nazionali) <sup>(4)</sup></b>		<b>136.192,50</b>	<b>77.586,40</b>	<b>291.613,41</b>
<i>(1) indicare il fondo crediti di dubbia esigibilità al netto dell'eventuale quota finanziata dell'avanzo (iscritto in variazione a seguito dell'approvazione)</i>				
<i>(2) i fondi di riserva e i fondi speciali non sono destinati a confluire nel risultato di amministrazione</i>				
<i>(3) Gli effetti positivi e negativi dei patti regionalizzati e nazionali – anni 2014 e 2015 – sono disponibili nel sito WEB ..... (indicare con segno + gli spazi a credito e con segno – quelli a debito)</i>				
<i>(4) L'equilibrio finale (comprensivo degli effetti dei patti regionali e nazionali) deve essere positivo o pari a 0, ed è determinato dalla somma algebrica del "Saldo tra entrate e spese finali valide ai fini dei saldi di finanza pubblica" e gli effetti dei patti regionali e nazionali dell'esercizio corrente e degli esercizi precedenti.</i>				

Le previsioni di bilancio sono state formulate nel rispetto delle normative vigenti e dei principi contabili, tuttavia sul fronte della programmazione non può sottacersi la difficoltà incontrata nella quadratura dei documenti contabili per le annualità 2016/2018 rappresentate dalle risorse limitate. E' stato infatti necessario ricorrere ancora all'applicazione del 75% dei proventi delle concessioni edilizie per la garanzia dell'equilibrio corrente del bilancio.

Si segnala per concludere l'indirizzo internet di pubblicazione del bilancio di previsione e del rendiconto della gestione:

[www.comune.civatealpiano.bg.it](http://www.comune.civatealpiano.bg.it) – sezione amministrazione trasparente.

Il Responsabile Area Finanziaria  
(Dott.ssa Fabiana Remondini)

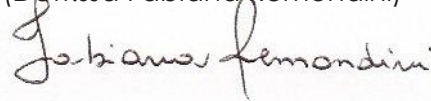

Civate al Piano, 04.04.2016

Allegato  
Prospetto determinazione Fondo Crediti di dubbia Esigibilità.

COMUNE DI CIVDATE AL PIANO - CALCOLO FONDO CREDITI DUBBIA ESIGIBILITA' - ANNO 2016								
Nr.	Codice	Descrizione	Stanziamiento di competenza	%FCDE selezionata	Note	Accantonamento totale	Quota obbligatoria	Accantonamento EFFETTIVO
1	10101.06.0010	IMPOSTA MUNICIPALE PROPRIA (I.M.U.)	676.000,00		NO FCDE - Accertamento per cassa entro il Rendiconto di Gestione			-
2	10101.08.0011	RECUPERO I.C.I. - I.M.U. - TASI - ANNI PRECEDENTI	120.000,00	15,26		18.312,00	55%	10.071,60
3	10101.16.0010	ADDIZIONALE COMUNALE I.R.P.E.F.	455.000,00	10,92		49.686,00	55%	27.327,30
4	10101.16.0011	ADDIZIONALE COMUNALE I.R.P.E.F. ANNI PRECEDENTI	500,00		NO FCDE - Accertamento per cassa entro il Rendiconto di Gestione	-	55%	-
5	10101.51.0020	RECUPERO TARSU - TARES - RUOLI ANNI PRECEDENTI	10.000,00	30,90		3.090,00	55%	1.699,50
6	10101.51.0021	TASSA RIFIUTI ANNI PRECEDENDI DA ACCERTAMENTO	30.000,00	30,90		9.270,00	55%	5.098,50
7	10101.52.0010	T.O.S.A.P. ANNO CORRENTE	28.000,00	5,90		1.652,00	55%	908,60
8	10101.53.0010	IMPOSTA COMUNALE SULLA PUBBLICITA' - DIRITTI PUBBLICHE AFFISSIONI	22.000,00	14,58		3.207,60	55%	1.764,18
9	10101.61.0010	TARI	442.000,00	6,86	Eccezione: si sono considerati anche in incassi di inizio 2015 su 2014	30.321,20	55%	16.676,66
10	10101.76.0010	TASI - TRIBUTO SERVIZI INDIVISIBILI	12.000,00		NO FCDE - Accertamento per cassa entro il Rendiconto di Gestione	-		
11	10101.99.0010	CONTRIBUTO 5 PER MILLE AI COMUNI	500,00		NO FCDE - Crediti da altra Amministrazioni pubbliche	-		
12	10104.06.0100	CONTRIBUTO PER CONTRASTO EVASIONE FISCALE	150.000,00		NO FCDE - Crediti da altra Amministrazioni pubbliche	-		
13	10301.01.0010	FONDO SPERIMENTALE RIEQUILIBRIO	-		NO FCDE - Crediti da altra Amministrazioni pubbliche	-		
14	10301.01.0011	FONDO DI SOLIDARIETA' COMUNALE	472.552,76		NO FCDE - Crediti da altra Amministrazioni pubbliche	-		
15	20101.01.0010	FONDO NAZIONALE SVILUPPO INVESTIMENTI	21.031,93		NO FCDE - Crediti da altra Amministrazioni pubbliche	-		
16	20101.01.0011	CONTRIBUTO DELLO STATO PER PASTI AI DOCENTI	7.500,00		NO FCDE - Crediti da altra Amministrazioni pubbliche	-		
17	20101.01.0024	CONTRIBUTO COMPENSATIVO GETTITO TASI ABITAZIONE PRINCIPALE	-		NO FCDE - Crediti da altra Amministrazioni pubbliche	-		
18	20101.01.0012	CONTRIBUTO DELLO STATO MAGGIORE PERDITA ICI FABBRICATI CAT. D	-		NO FCDE - Crediti da altra Amministrazioni pubbliche	-		
19	20101.01.0013	CONTRIBUTO MINOR GETTITO IMU ABITAZIONE PRINCIPALE	-		NO FCDE - Crediti da altra Amministrazioni pubbliche	-		
20	20101.01.0014	CONTRIBUTO COMPENSATIVO IMU IMMOBILI COMUNALI	-		NO FCDE - Crediti da altra Amministrazioni pubbliche	-		
21	20101.01.0015	ALTRI CONTRIBUTI COMPENSATIVI	-		NO FCDE - Crediti da altra Amministrazioni pubbliche	-		
22	20101.01.0016	CONTRIBUTO COMPENSATIVO MINOR GETTITO IMU TERRENI AGRICOLI E FABBRICATI R	11.060,27		NO FCDE - Crediti da altra Amministrazioni pubbliche	-		
23	20101.01.0017	CONTRIBUTI NON FISCALIZZATI DA FEDERALISMO MUNICIPALE	5.000,00		NO FCDE - Crediti da altra Amministrazioni pubbliche	-		
24	20101.01.0018	RIMBORSO SPESE REFERENDUM POPOLARI	30.000,00		NO FCDE - Crediti da altra Amministrazioni pubbliche	-		
25	20101.01.0019	RIMBORSO SPESE PER ELEZIONI EUROPEE	-		NO FCDE - Crediti da altra Amministrazioni pubbliche	-		
26	20101.01.0020	RIMBORSO SPESE PER ELEZIONI POLITICHE	-		NO FCDE - Crediti da altra Amministrazioni pubbliche	-		
27	20101.01.0021	CONTRIBUTO ISTAT PER INDAGINI STATISTICHE	2.500,00		NO FCDE - Crediti da altra Amministrazioni pubbliche	-		
28	20101.01.0022	RIMBORSO SPESE PER INDAGINE STATISTICA MULTISCOPO SULLE FAMIGLIE (=1010803/	-		NO FCDE - Crediti da altra Amministrazioni pubbliche	-		
29	20101.01.0023	CONTRIBUTO ISTAT PER CENSIMENTO GENERALE DELLA POPOLAZIONE	-		NO FCDE - Crediti da altra Amministrazioni pubbliche	-		
30	20101.02.0010	CONTRIBUTO DELLA REGIONE PER GESTIONE ASILO NIDO COMUNALE	3.000,00		NO FCDE - Crediti da altra Amministrazioni pubbliche	-		
31	20101.02.0011	CONTRIBUTO REGIONALE A SOSTEGNO LOCAZIONI (ENTRATA VINCOLATA D.G.R. 7/4604)	25.000,00		NO FCDE - Crediti da altra Amministrazioni pubbliche	-		
32	20101.02.0022	NOTE SPORT TEEN E JUNIOR	2.000,00		NO FCDE - Crediti da altra Amministrazioni pubbliche	-		
33	20101.01.0025	CONTRIBUTO MIUR PER INDAGINI DIAGNOSTICHE EDIFICI SCOLASTICI	8.000,00		NO FCDE - Crediti da altra Amministrazioni pubbliche	-		
34	20101.02.0012	CONTRIBUTO REGIONALE PER INIZIATIVE DISTRETTO DEL COMMERCIO CPM	-		NO FCDE - Crediti da altra Amministrazioni pubbliche	-		
35	20101.02.0013	CONTRIBUTO CORRENTE PER BANDO DISTRETTI DELLE ATTRATTIVITA'	-		NO FCDE - Crediti da altra Amministrazioni pubbliche	-		
36	20101.02.0014	CONTRIBUTO PROVINCIALE PER "PROGETTI ECOLOGICI"	-		NO FCDE - Crediti da altra Amministrazioni pubbliche	-		
37	20101.02.0015	CONTRIBUTO PROVINCIALE MANIFESTAZIONE "FIUMI PULITI IN BERGAMASCA" (=1100405	-		NO FCDE - Crediti da altra Amministrazioni pubbliche	-		
38	20101.02.0016	CONTRIBUTO PROVINCIALE PER TRASPORTO DISABILI	2.000,00		NO FCDE - Crediti da altra Amministrazioni pubbliche	-		
39	20101.02.0017	CONTRIBUTO PROVINCIALE PER ASSISTENZA EDUCATIVA	5.500,00		NO FCDE - Crediti da altra Amministrazioni pubbliche	-		
40	20101.02.0018	CONTRIBUTO PROVINCIALE ASSISTENZA EDUCATIVA - RECUPERO ANNI PRECEDENTI	-		NO FCDE - Crediti da altra Amministrazioni pubbliche	-		
41	20101.02.0019	CONTRIBUTO PROVINCIALE MANIFESTAZIONE "FIUMI SICURI" (=20906010070)	-		NO FCDE - Crediti da altra Amministrazioni pubbliche	-		
42	20101.02.0020	RIMBORSO SPESE PER ELEZIONE PROVINCIALI	-		NO FCDE - Crediti da altra Amministrazioni pubbliche	-		
43	20101.02.0021	RIMBORSO SPESE PER ELEZIONI REGIONALI	-		NO FCDE - Crediti da altra Amministrazioni pubbliche	-		
44	30100.01.0011	PROVENTI DA SERVIZIO IDRICO INTEGRATO	22.300,00		NO FCDE - Per scelta dell'Ente. Trattasi di rimborso mutui da parte di Un	-		
45	30100.01.0012	CORRISPETTIVO PER SCAMBIO SUL POSTO ENERGIA PRODOTTA	3.000,00	0,00		-	55%	-
46	30100.02.0010	DIRITTI DI NOTIFICA	500,00	0,00		-	55%	-
47	30100.02.0011	DIRITTI DI SEGRETERIA (ANAGRAFE)	500,00	0,06		0,30	55%	0,17
48	30100.02.0012	DIRITTI DI ROGITO	5.000,00	0,00		-	55%	-
49	30100.02.0013	DIRITTI PER RILASCIO DI CONCESSIONI EDILIZIE, DIA	10.000,00	0,00		-	55%	-
50	30100.02.0014	DIRITTI PER RILASCIO AUTORIZZAZIONI VARIE	2.000,00	0,00		-	55%	-
51	30100.02.0015	DIRITTI PER RILASCIO CERTIFICATI VARI	7.000,00	0,00		-	55%	-
52	30100.02.0016	DIRITTI PER IL RILASCIO CARTE D'IDENTITA'	4.000,00	0,89		35,60	55%	19,58
53	30100.02.0017	PROVENTI CONCORSO SPESE TRASPORTO ALUNNI (P. 1040503/0030)	8.000,00	4,32		345,60	55%	190,08
54	30100.02.0018	PROVENTI PER SERVIZI CIMITERIALI	15.000,00	0,00		-	55%	-

Nr.	Codice	Descrizione	Stanziamiento di competenza	%FCDE selezionata	Note	Accantonamento totale	Quota obbligatoria	Accantonamento EFFETTIVO
55	30100.02.0020	PROVENTI ILLUMINAZIONE VOTIVA	2.000,00	2,71		54,20	55%	29,81
56	30100.02.0021	PROVENTI RETTE ASILO NIDO COMUNALE	40.000,00	0,00		-	55%	-
57	30100.02.0022	PROVENTI SERVIZIO MENSA SCUOLA SECONDARIA DI PRIMO GRADO (P. 1040503/0010)	18.000,00	4,12		741,60	55%	407,88
58	30100.02.0023	PROVENTI SERVIZIO MENSA SCUOLA PRIMARIA (P. 1040503/0060)	58.000,00	1,19		690,20	55%	379,61
59	30100.02.0025	PROVENTI DA TAGLI STRADA (=1080103/0050)	1.000,00	0,00		-	55%	-
60	30100.02.0026	PROVENTI GESTIONE IMPIANTI SPORTIVI	28.000,00	9,96		2.788,80	55%	1.533,84
61	30100.02.0027	RIMBORSO SPESE PER SERVIZI IN BIBLIOTECA	150,00	0,00		-	55%	-
62	30100.02.0028	CONCORSO SPESE ASSISTENZA DOMICILIARE (P. 1100405/0040)	3.750,00	0,00		-	55%	-
63	30100.02.0029	CONTRIBUZIONE UTENTI PROGETTI DIVERSAMENTE ABILI	7.000,00	0,00		-	55%	-
64	30100.02.0031	CONTRIBUZIONE UTENTI "PROGETTO TEMPO LIBERO"	3.500,00	0,00		-	55%	-
65	30100.02.0032	RIMBORSO SPESE STAMPATI	200,00	0,00		-	55%	-
66	30100.02.0033	CONCORSO SPESE SOGGIORNI CLIMATICI PER ANZIANI (P. 1100403/0060)	36.500,00	0,00		-	55%	-
67	30100.02.0034	PROVENTI PER AUTORIZZAZIONI PASSI CARRAI D.LGS.285/92	100,00	0,00		-	55%	-
68	30100.02.0035	PROVENTI PER CORSI DI FORMAZIONE EXTRASCOLASTICA (= 1050203/0050)	5.000,00		Non Soggetto a FCDE in quanto la corrispondente spesa viene attivata s	-		
69	30100.02.0036	CONCORSO SPESE SERVIZIO PASTI ANZIANI A DOMICILIO (=1100403/0100)	36.000,00	0,35		126,00	55%	69,30
70	30100.02.0037	RIMBORSO SPESE PER LA PARTECIPAZIONE ALLA STAGIONE DI PROSA (=1050203/0060)	7.500,00		Non Soggetto a FCDE in quanto la corrispondente spesa viene attivata s	-		
71	30100.02.0038	RIMBORSO SPESE PER LA PARTECIPAZIONE ALL'INIZIATIVA "UNA SERA A TEATRO" (=105	10.000,00		Non Soggetto a FCDE in quanto la corrispondente spesa viene attivata s	-		
72	30100.02.0039	RIMBORSO SPESE PER ORGANIZZAZIONE GITE, VIAGGI, ECC.	10.000,00		Non Soggetto a FCDE in quanto la corrispondente spesa viene attivata s	-		
73	30100.02.0041	RIMBORSO SPESE APPOSIZIONE TARGHE NUMERAZIONE CIVICA	500,00	0,00		-		
74	30100.03.0010	CORRISPETTIVO PER AFFIDAMENTO SERVIZIO DISTRIBUZIONE GAS	200.000,00	5,31		10.620,00	55%	5.841,00
75	30100.03.0011	PROVENTI AFFITTO AMBULATORI	11.000,00	0,00		-		
76	30100.03.0012	SOVRACANONE IDROELETTRICO - CENTRALE DI URAGO	2.500,00	0,00		-		
77	30100.03.0013	RIMBORSO CANONE DI CONCESSIONE IRRIGUA (=1090403/0050)	500,00	0,00		-		
78	30100.03.0014	FITTO IMMOBILE POSTE ITALIANE S.P.A.	6.000,00	0,00		-		
79	30100.03.0015	RIMBORSO SPESE AMBULATORIO DI PEDIATRIA	2.000,00	0,00		-		
80	30100.03.0016	RIMBORSO SPESE LOCALI ENTI E ASSOCIAZIONI C/O ASILO NIDO	480,00	0,00		-		
81	30100.03.0017	FITTI ATTIVI DA MINI-ALLOGGI	2.500,00	0,00		-		
82	30100.03.0019	PROVENTI CONCESSIONI CIMITERIALI	45.000,00	7,29		3.280,50	55%	1.804,28
83	30100.03.0022	CANONE PER INSTALLAZIONE WIMAX SEDE MUNICIPALE - LINKEM	2.600,00	0,00		-		
84	30100.03.0023	CANONE INSTALLAZIONE ANTENNA SEDE MUNICIPALE (ARIA)	3.600,00	100,00	Per scelta dell'Ente di accantona tutto a FCDE in quanto si deve ricorrere	3.600,00	100%	3.600,00
85	30100.03.0024	FITTO ATTIVO PER INSTALLAZIONE ANTENNA ERICSSON	12.000,00	0,00		-		
86	30100.03.0028	PROVENTI CONCESSIONI LOCALI E SALE RIUNIONI	500,00	1,00		5,00	55%	2,75
87	30100.03.0031	CANONE CONCESSIONE AREA CHIOSCO VIA S.GIORGIO	1.300,00	0,00		-		
88	30100.03.0032	PROVENTI CONCESSIONE LOCALI PER SERVIZI SOCIALI TERRITORIALI	8.235,00	10,00	Percentuale stabilita dall'Ente, essendo un'entrata nuova	823,50	55%	452,93
89	30200.02.0010	SANZIONI AMMINISTRATIVE PER VIOLAZIONE C.D.S.	40.000,00	17,32		6.928,00	55%	3.810,40
90	30200.02.0011	SANZIONI AMMINISTRATIVE (RUOLO)	5.000,00	45,75		2.287,50	55%	1.258,13
91	30200.02.0012	SANZIONI AMMINISTRATIVE VIOLAZIONE REGOLAMENTI COMUNALI	500,00	0,00		-		
92	30300.03.0010	INTERESSI ATTIVI C/C TESORERIA	500,00	0,00		-		
93	30300.03.0011	INTERESSI ATTIVI C/C POSTALE SANZIONI CODICE DELLA STRADA	50,00	0,00		-		
94	30300.03.0012	INTERESSI ATTIVI C/C POSTALE TESORERIA	50,00	0,00		-		
95	30400.03.0010	DIVIDENDI E UTILI SOCIETA' PARTECIPATE	2.015,00	0,00	Non Soggetto a FCDE in quanto entrata corrisposta da Comuni Convenz	-		
96	30500.02.0010	CREDITO PER I.V.A.	12.000,00	0,00		-		
97	30500.02.0013	RIMBORSO QUOTA PARTE SERVIZIO SEGRETERIA	70.000,00		Non Soggetto a FCDE in quanto entrata corrisposta da Comuni Convenz	-		
98	30500.02.0023	RIMBORSO DA ALTRE AMMINISTRAZIONI PER COMANDO DIPENDENTI	42.000,00		Non Soggetto a FCDE in quanto entrata corrisposta da Comuni con com	-		
99	30500.99.0010	PROVENTI CONCORSO SPESE TESTI SCOLASTICI SCUOLA SECONDARIA DI PRIMO GRAD	15.000,00	0,00		-	55%	-
100	30500.99.0011	PROVENTI CONCORSO SPESE TESTI SCOLASTICI SCUOLA PRIMARIA (P. 1040202/0010)	160,00	3,56		5,70	55%	3,13
101	30500.99.0016	INTROITI E RIMBORSI DIVERSI	8.000,00	3,14		251,20	55%	138,16
102	30500.99.0018	ENTRATE PER PROGETTAZIONE INTERNA, R.U.P., ECC.	5.000,00		Non soggetto a FCDE in quanto entrata correlata a spesa sostenuta in c/	-		
103	30500.99.0019	RIMBORSO SPESE DI GIUDIZIO	1.000,00	0,00		-	55%	-
104	30500.99.0020	RISARCIMENTO DANNI DA ASSICURAZIONI	2.000,00	0,39		7,80	55%	4,29
105	30500.99.0024	RIMBORSO SPESE CONVENZIONE COMUNI PER GESTIONE IN FORMA ASSOCIATA DELL'A	-		Non soggetta a FCDE in quanto entrata correlata a spesa	-		
106	30500.99.0025	QUOTE PREMIALI COMUNE PER ATTIVITA' DI CONTROLLO SOSTEGNO AFFITTI	-		Non soggetta a FCDE in quanto derivante da economie di spesa	-		
107	40200.01.0010	CONTRIBUTO REGIONALE PROGETTO SICUREZZA	30.000,00		NO FCDE - Crediti da altra Amministrazioni pubbliche	-		
108	40200.01.0011	CONTRIBUTO REGIONALE PER DISTRETTO ATTRATTIVITA' - COMUNE DI CIVIDATE AL PIA	-		NO FCDE - Crediti da altra Amministrazioni pubbliche	-		
109	40200.01.0012	CONTRIBUTO BACINO IMBRIFERO DELL'OGGIO (BIM)	10.000,00		NO FCDE - Crediti da altra Amministrazioni pubbliche	-		



Nr.	Codice	Descrizione	Stanziamiento di competenza	%FCDE selezionata	Note	Accantonamento totale	Quota obbligatoria	Accantonamento EFFETTIVO
110	40200.03.0010	STANDARD DI QUALITA' SPORTELLO UNICO - DITTA BOTALI	9.884,00		Entrata già incassata alla data di stesura del Bilancio di Previsione 2016/	-		
111	40200.03.0011	STANDARD DI QUALITA' SPORTELLO UNICO - DITTA INOX-MECC	22.716,40		Entrata già incassata alla data di stesura del Bilancio di Previsione 2016/	-		
112	40200.03.0012	STANDARD DI QUALITA' SPORTELLO UNICO - DITTA EDILPROGRESS	12.994,10		Entrata già incassata alla data di stesura del Bilancio di Previsione 2016/	-		
113	40400.01.0011	PROVENTI CONCESSIONE CAPPELLE CIMITERIALI	28.450,00		Non si ritiene di svalutare le presenti entrate in quanto le corrispondenti s	-		
114	40400.02.0010	TRASFORMAZIONE DIRITTO DI PROPRIETA' / DIRITTO DI SUPERFICIE	-		Non si ritiene di svalutare le presenti entrate in quanto le corrispondenti s	-		
115	40400.02.0011	CESSIONE AREE PROPRIETA' COMUNALE	297.000,00		Non si ritiene di svalutare le presenti entrate in quanto le corrispondenti s	-		
116	40400.02.0013	MONETIZZAZIONE STANDARDS VERDE PUBBLICO, PARCHEGGI, STRADE	45.000,00		Non si ritiene di svalutare le presenti entrate in quanto le corrispondenti s	-		
117	40400.02.0014	MONETIZZAZIONE STANDARDS VERDE PUBBLICO, PARCHEGGI, STRADE (P.A. BELLOLI -	100.000,00		Non si ritiene di svalutare le presenti entrate in quanto le corrispondenti s	-		
118	40500.01.0010	PROVENTI CONCESSIONI EDILIZIE	160.000,00	0,00		-	55%	-
119	40500.04.0010	RIVERSAMENTO SOMME PER FONDO AREE VERDI REGIONE LOMBARDIA	10.000,00		Entrata già incassata alla data di stesura del Bilancio di Previsione 2016/	-		
						<b>148.130,30</b>		<b>83.091,66</b>

COMUNE DI CIVDATE AL PIANO - CALCOLO FONDO CREDITI DUBBIA ESIGIBILITA' - ANNO 2017								
Nr.	Codice	Descrizione	Stanziamiento di competenza	%FCDE selezionata	Note	Accantonamento totale	Quota obbligatoria	Accantonamento EFFETTIVO
1	10101.06.0010	IMPOSTA MUNICIPALE PROPRIA (I.M.U.)	676.000,00		NO FCDE - Accertamento per cassa entro il Rendiconto di Gestione			-
2	10101.08.0011	RECUPERO I.C.I. - I.M.U. - TASI - ANNI PRECEDENTI	110.000,00	15,26		16.786,00	70%	11.750,20
3	10101.16.0010	ADDIZIONALE COMUNALE I.R.P.E.F.	455.000,00	10,92		49.686,00	70%	34.780,20
4	10101.16.0011	ADDIZIONALE COMUNALE I.R.P.E.F. ANNI PRECEDENTI	500,00		NO FCDE - Accertamento per cassa entro il Rendiconto di Gestione	-	70%	-
5	10101.51.0020	RECUPERO TARSU - TARES - RUOLI ANNI PRECEDENTI	10.000,00	30,90		3.090,00	70%	2.163,00
6	10101.51.0021	TASSA RIFIUTI ANNI PRECEDENDI DA ACCERTAMENTO	30.000,00	30,90		9.270,00	70%	6.489,00
7	10101.52.0010	T.O.S.A.P. ANNO CORRENTE	28.000,00	5,90		1.652,00	70%	1.156,40
8	10101.53.0010	IMPOSTA COMUNALE SULLA PUBBLICITA' - DIRITTI PUBBLICHE AFFISSIONI	25.000,00	14,58		3.645,00	70%	2.551,50
9	10101.61.0010	TARI	442.000,00	6,86	Eccezione: si sono considerati anche in incassi di inizio 2015 su 2014	30.321,20	70%	21.224,84
10	10101.76.0010	TASI - TRIBUTO SERVIZI INDIVISIBILI	12.000,00		NO FCDE - Accertamento per cassa entro il Rendiconto di Gestione	-		
11	10101.99.0010	CONTRIBUTO 5 PER MILLE AI COMUNI	500,00		NO FCDE - Crediti da altra Amministrazioni pubbliche	-		
12	10104.06.0100	CONTRIBUTO PER CONTRASTO EVASIONE FISCALE	100.000,00		NO FCDE - Crediti da altra Amministrazioni pubbliche	-		
13	10301.01.0010	FONDO SPERIMENTALE RIEQUILIBRIO	-		NO FCDE - Crediti da altra Amministrazioni pubbliche	-		
14	10301.01.0011	FONDO DI SOLIDARIETA' COMUNALE	475.000,00		NO FCDE - Crediti da altra Amministrazioni pubbliche	-		
15	20101.01.0010	FONDO NAZIONALE SVILUPPO INVESTIMENTI	-		NO FCDE - Crediti da altra Amministrazioni pubbliche	-		
16	20101.01.0011	CONTRIBUTO DELLO STATO PER PASTI AI DOCENTI	7.500,00		NO FCDE - Crediti da altra Amministrazioni pubbliche	-		
17	20101.01.0024	CONTRIBUTO COMPENSATIVO GETTITO TASI ABITAZIONE PRINCIPALE	-		NO FCDE - Crediti da altra Amministrazioni pubbliche	-		
18	20101.01.0012	CONTRIBUTO DELLO STATO MAGGIORE PERDITA ICI FABBRICATI CAT. D	-		NO FCDE - Crediti da altra Amministrazioni pubbliche	-		
19	20101.01.0013	CONTRIBUTO MINOR GETTITO IMU ABITAZIONE PRINCIPALE	-		NO FCDE - Crediti da altra Amministrazioni pubbliche	-		
20	20101.01.0014	CONTRIBUTO COMPENSATIVO IMU IMMOBILI COMUNALI	-		NO FCDE - Crediti da altra Amministrazioni pubbliche	-		
21	20101.01.0015	ALTRI CONTRIBUTI COMPENSATIVI	-		NO FCDE - Crediti da altra Amministrazioni pubbliche	-		
22	20101.01.0016	CONTRIBUTO COMPENSATIVO MINOR GETTITO IMU TERRENI AGRICOLI E FABBRICATI R	11.060,27		NO FCDE - Crediti da altra Amministrazioni pubbliche	-		
23	20101.01.0017	CONTRIBUTI NON FISCALIZZATI DA FEDERALISMO MUNICIPALE	5.000,00		NO FCDE - Crediti da altra Amministrazioni pubbliche	-		
24	20101.01.0018	RIMBORSO SPESE REFERENDUM POPOLARI	15.000,00		NO FCDE - Crediti da altra Amministrazioni pubbliche	-		
25	20101.01.0019	RIMBORSO SPESE PER ELEZIONI EUROPEE	-		NO FCDE - Crediti da altra Amministrazioni pubbliche	-		
26	20101.01.0020	RIMBORSO SPESE PER ELEZIONI POLITICHE	-		NO FCDE - Crediti da altra Amministrazioni pubbliche	-		
27	20101.01.0021	CONTRIBUTO ISTAT PER INDAGINI STATISTICHE	2.500,00		NO FCDE - Crediti da altra Amministrazioni pubbliche	-		
28	20101.01.0022	RIMBORSO SPESE PER INDAGINE STATISTICA MULTISCOPO SULLE FAMIGLIE (=1010803)	-		NO FCDE - Crediti da altra Amministrazioni pubbliche	-		
29	20101.01.0023	CONTRIBUTO ISTAT PER CENSIMENTO GENERALE DELLA POPOLAZIONE	-		NO FCDE - Crediti da altra Amministrazioni pubbliche	-		
30	20101.02.0010	CONTRIBUTO DELLA REGIONE PER GESTIONE ASILO NIDO COMUNALE	-		NO FCDE - Crediti da altra Amministrazioni pubbliche	-		
31	20101.02.0011	CONTRIBUTO REGIONALE A SOSTEGNO LOCAZIONI (ENTRATA VINCOLATA D.G.R. 7/4604	25.000,00		NO FCDE - Crediti da altra Amministrazioni pubbliche	-		
32	20101.02.0022	NOTE SPORT TEEN E JUNIOR	2.000,00		NO FCDE - Crediti da altra Amministrazioni pubbliche	-		
33	20101.01.0025	CONTRIBUTO MIUR PER INDAGINI DIAGNOSTICHE EDIFICI SCOLASTICI	-		NO FCDE - Crediti da altra Amministrazioni pubbliche	-		
34	20101.02.0012	CONTRIBUTO REGIONALE PER INIZIATIVE DISTRETTO DEL COMMERCIO CPM	-		NO FCDE - Crediti da altra Amministrazioni pubbliche	-		
35	20101.02.0013	CONTRIBUTO CORRENTE PER BANDO DISTRETTI DELLE ATTRATTIVITA'	-		NO FCDE - Crediti da altra Amministrazioni pubbliche	-		
36	20101.02.0014	CONTRIBUTO PROVINCIALE PER "PROGETTI ECOLOGICI"	-		NO FCDE - Crediti da altra Amministrazioni pubbliche	-		
37	20101.02.0015	CONTRIBUTO PROVINCIALE MANIFESTAZIONE "FIUMI PULITI IN BERGAMASCA" (=110040	-		NO FCDE - Crediti da altra Amministrazioni pubbliche	-		
38	20101.02.0016	CONTRIBUTO PROVINCIALE PER TRASPORTO DISABILI	2.000,00		NO FCDE - Crediti da altra Amministrazioni pubbliche	-		
39	20101.02.0017	CONTRIBUTO PROVINCIALE PER ASSISTENZA EDUCATIVA	6.000,00		NO FCDE - Crediti da altra Amministrazioni pubbliche	-		
40	20101.02.0018	CONTRIBUTO PROVINCIALE ASSISTENZA EDUCATIVA - RECUPERO ANNI PRECEDENTI	-		NO FCDE - Crediti da altra Amministrazioni pubbliche	-		
41	20101.02.0019	CONTRIBUTO PROVINCIALE MANIFESTAZIONE "FIUMI SICURI" (=20906010070)	-		NO FCDE - Crediti da altra Amministrazioni pubbliche	-		
42	20101.02.0020	RIMBORSO SPESE PER ELEZIONE PROVINCIALI	-		NO FCDE - Crediti da altra Amministrazioni pubbliche	-		
43	20101.02.0021	RIMBORSO SPESE PER ELEZIONI REGIONALI	-		NO FCDE - Crediti da altra Amministrazioni pubbliche	-		
44	30100.01.0011	PROVENTI DA SERVIZIO IDRICO INTEGRATO	22.300,00		NO FCDE - Per scelta dell'Ente. Trattasi di rimborso mutui da parte di Uniacc	-		
45	30100.01.0012	CORRISPETTIVO PER SCAMBIO SUL POSTO ENERGIA PRODOTTA	3.000,00	0,00		-	70%	-
46	30100.02.0010	DIRITTI DI NOTIFICA	500,00	0,00		-	70%	-
47	30100.02.0011	DIRITTI DI SEGRETERIA (ANAGRAFE)	500,00	0,06		0,30	70%	0,21
48	30100.02.0012	DIRITTI DI ROGITO	5.000,00	0,00		-	70%	-
49	30100.02.0013	DIRITTI PER RILASCIO DI CONCESSIONI EDILIZIE, DIA	12.000,00	0,00		-	70%	-
50	30100.02.0014	DIRITTI PER RILASCIO AUTORIZZAZIONI VARIE	2.000,00	0,00		-	70%	-
51	30100.02.0015	DIRITTI PER RILASCIO CERTIFICATI VARI	8.000,00	0,00		-	70%	-
52	30100.02.0016	DIRITTI PER IL RILASCIO CARTE D'IDENTITA'	5.000,00	0,89		44,50	70%	31,15
53	30100.02.0017	PROVENTI CONCORSO SPESE TRASPORTO ALUNNI (P. 1040503/0030)	8.000,00	4,32		345,60	70%	241,92
54	30100.02.0018	PROVENTI PER SERVIZI CIMITERIALI	16.000,00	0,00		-	70%	-
55	30100.02.0020	PROVENTI ILLUMINAZIONE VOTIVA	2.000,00	2,71		54,20	70%	37,94



Nr.	Codice	Descrizione	Stanziamiento di competenza	%FCDE selezionata	Note	Accantonamento totale	Quota obbligatoria	Accantonamento EFFETTIVO
56	30100.02.0021	PROVENTI RETTE ASILO NIDO COMUNALE	-	0,00		-	70%	-
57	30100.02.0022	PROVENTI SERVIZIO MENSA SCUOLA SECONDARIA DI PRIMO GRADO (P. 1040503/0010)	-	4,12		-	70%	-
58	30100.02.0023	PROVENTI SERVIZIO MENSA SCUOLA PRIMARIA (P. 1040503/0060)	-	1,19		-	70%	-
59	30100.02.0025	PROVENTI DA TAGLI STRADA (=1080103/0050)	1.000,00	0,00		-	70%	-
60	30100.02.0026	PROVENTI GESTIONE IMPIANTI SPORTIVI	28.000,00	9,96		2.788,80	70%	1.952,16
61	30100.02.0027	RIMBORSO SPESE PER SERVIZI IN BIBLIOTECA	150,00	0,00		-	70%	-
62	30100.02.0028	CONCORSO SPESE ASSISTENZA DOMICILIARE (P. 1100405/0040)	3.750,00	0,00		-	70%	-
63	30100.02.0029	CONTRIBUZIONE UTENTI PROGETTI DIVERSAMENTE ABILI	7.000,00	0,00		-	70%	-
64	30100.02.0030	PROVENTI MENSA SCOLASTICA	76.000,00	2,66	Percentuale definita come media dei due precedenti capitoli	2.017,80	70%	1.412,46
65	30100.02.0031	CONTRIBUZIONE UTENTI "PROGETTO TEMPO LIBERO"	3.500,00	0,00		-	70%	-
66	30100.02.0032	RIMBORSO SPESE STAMPATI	500,00	0,00		-	70%	-
67	30100.02.0033	CONCORSO SPESE SOGGIORNI CLIMATICI PER ANZIANI (P. 1100403/0060)	36.500,00	0,00		-	70%	-
68	30100.02.0034	PROVENTI PER AUTORIZZAZIONI PASSI CARRAI D.LGS.285/92	100,00	0,00		-	70%	-
69	30100.02.0035	PROVENTI PER CORSI DI FORMAZIONE EXTRASCOLASTICA (= 1050203/0050)	5.000,00		Non Soggetto a FCDE in quanto la corrispondente spesa viene attivata solo a	-		
70	30100.02.0036	CONCORSO SPESE SERVIZIO PASTI ANZIANI A DOMICILIO (=1100403/0100)	36.000,00	0,35		126,00	70%	88,20
71	30100.02.0037	RIMBORSO SPESE PER LA PARTECIPAZIONE ALLA STAGIONE DI PROSA (=1050203/0060)	7.500,00		Non Soggetto a FCDE in quanto la corrispondente spesa viene attivata solo a	-		
72	30100.02.0038	RIMBORSO SPESE PER LA PARTECIPAZIONE ALL'INIZIATIVA "UNA SERA A TEATRO" (=1050203/0060)	10.000,00		Non Soggetto a FCDE in quanto la corrispondente spesa viene attivata solo a	-		
73	30100.02.0039	RIMBORSO SPESE PER ORGANIZZAZIONE GITE, VIAGGI, ECC.	10.000,00		Non Soggetto a FCDE in quanto la corrispondente spesa viene attivata solo a	-		
74	30100.02.0041	RIMBORSO SPESE APPOSIZIONE TARGHE NUMERAZIONE CIVICA	500,00	0,00		-		
75	30100.03.0010	CORRISPETTIVO PER AFFIDAMENTO SERVIZIO DISTRIBUZIONE GAS	200.000,00	5,31		10.620,00	70%	7.434,00
76	30100.03.0011	PROVENTI AFFITTO AMBULATORI	12.000,00	0,00		-		
77	30100.03.0012	SOVRACANONE IDROELETTRICO - CENTRALE DI URAGO	2.500,00	0,00		-		
78	30100.03.0013	RIMBORSO CANONE DI CONCESSIONE IRRIGUA (=1090403/0050)	500,00	0,00		-		
79	30100.03.0014	FITTO IMMOBILE POSTE ITALIANE S.P.A.	6.200,00	0,00		-		
80	30100.03.0015	RIMBORSO SPESE AMBULATORIO DI PEDIATRIA	2.000,00	0,00		-		
81	30100.03.0016	RIMBORSO SPESE LOCALI ENTI E ASSOCIAZIONI C/O ASILO NIDO	480,00	0,00		-		
82	30100.03.0017	FITTI ATTIVI DA MINI-ALLOGGI	2.500,00	0,00		-		
83	30100.03.0019	PROVENTI CONCESSIONI CIMITERIALI	50.000,00	7,29		3.645,00	70%	2.551,50
84	30100.03.0022	CANONE PER INSTALLAZIONE WIMAX SEDE MUNICIPALE - LINKEM	2.600,00	0,00		-		
85	30100.03.0023	CANONE INSTALLAZIONE ANTENNA SEDE MUNICIPALE (ARIA)	3.600,00	100,00	Per scelta dell'Ente di accantona tutto a FCDE in quanto si deve ricorrere a d	3.600,00	100%	3.600,00
86	30100.03.0024	FITTO ATTIVO PER INSTALLAZIONE ANTENNA ERICSSON	12.000,00	0,00		-		
87	30100.03.0028	PROVENTI CONCESSIONI LOCALI E SALE RIUNIONI	500,00	1,00		5,00	70%	3,50
88	30100.03.0031	CANONE CONCESSIONE AREA CHIOSCO VIA S.GIORGIO	1.300,00	0,00		-		
89	30100.03.0032	PROVENTI CONCESSIONE LOCALI PER SERVIZI SOCIALI TERRITORIALI	10.980,00	10,00	Percentuale stabilita dall'Ente, essendo un'entrata nuova	1.098,00	70%	768,60
90	30200.02.0010	SANZIONI AMMINISTRATIVE PER VIOLAZIONE C.D.S.	40.000,00	17,32		6.928,00	70%	4.849,60
91	30200.02.0011	SANZIONI AMMINISTRATIVE (RUOLO)	5.000,00	45,75		2.287,50	70%	1.601,25
92	30200.02.0012	SANZIONI AMMINISTRATIVE VIOLAZIONE REGOLAMENTI COMUNALI	500,00	0,00		-		
93	30300.03.0010	INTERESSI ATTIVI C/C TESORERIA	500,00	0,00		-		
94	30300.03.0011	INTERESSI ATTIVI C/C POSTALE SANZIONI CODICE DELLA STRADA	50,00	0,00		-		
95	30300.03.0012	INTERESSI ATTIVI C/C POSTALE TESORERIA	50,00	0,00		-		
96	30400.03.0010	DIVIDENDI E UTILI SOCIETA' PARTECIPATE	-	0,00	Non Soggetto a FCDE in quanto entrata corrisposta da Comuni Convenzionati	-		
97	30500.02.0010	CREDITO PER I.V.A.	15.000,00	0,00		-		
98	30500.02.0013	RIMBORSO QUOTA PARTE SERVIZIO SEGRETERIA	72.000,00		Non Soggetto a FCDE in quanto entrata corrisposta da Comuni Convenzionati	-		
99	30500.02.0023	RIMBORSO DA ALTRE AMMINISTRAZIONI PER COMANDO DIPENDENTI	-		Non Soggetto a FCDE in quanto entrata corrisposta da Comuni con comando	-		
100	30500.99.0010	PROVENTI CONCORSO SPESE TESTI SCOLASTICI SCUOLA SECONDARIA DI PRIMO GRADO	15.000,00	0,00		-	70%	-
101	30500.99.0011	PROVENTI CONCORSO SPESE TESTI SCOLASTICI SCUOLA PRIMARIA (P. 1040202/0010)	160,00	3,56		5,70	70%	3,99
102	30500.99.0016	INTROITI E RIMBORSI DIVERSI	8.000,00	3,14		251,20	70%	175,84
103	30500.99.0018	ENTRATE PER PROGETTAZIONE INTERNA, R.U.P., ECC.	5.000,00		Non soggetto a FCDE in quanto entrata correlata a spesa sostenuta in c/cap	-	70%	-
104	30500.99.0019	RIMBORSO SPESE DI GIUDIZIO	1.000,00	0,00		-	70%	-
105	30500.99.0020	RISARCIMENTO DANNI DA ASSICURAZIONI	3.000,00	0,39		11,70	70%	8,19
106	30500.99.0024	RIMBORSO SPESE CONVENZIONE COMUNI PER GESTIONE IN FORMA ASSOCIATA DELL'	-		Non soggetta a FCDE in quanto entrata correlata a spesa	-	70%	-
107	30500.99.0025	QUOTE PREMIALI COMUNE PER ATTIVITA' DI CONTROLLO SOSTEGNO AFFITTI	-		Non soggetta a FCDE in quanto derivante da economie di spesa	-	70%	-
108	40200.01.0010	CONTRIBUTO REGIONALE PROGETTO SICUREZZA	-		NO FCDE - Crediti da altra Amministrazioni pubbliche	-	70%	-
109	40200.01.0011	CONTRIBUTO REGIONALE PER DISTRETTO ATTRATTIVITA' - COMUNE DI CIVIDATE AL PIA	-		NO FCDE - Crediti da altra Amministrazioni pubbliche	-	70%	-
110	40200.01.0012	CONTRIBUTO BACINO IMBRIFERO DELL'OGLIO (BIM)	10.000,00		NO FCDE - Crediti da altra Amministrazioni pubbliche	-	70%	-
111	40200.03.0010	STANDARD DI QUALITA' SPORTELLO UNICO - DITTA BOTALI	-		Entrata già incassata alla data di stesura del Bilancio di Previsione 2016/2018	-	70%	-

Nr.	Codice	Descrizione	Stanziamiento di competenza	%FCDE selezionata	Note	Accantonamento totale	Quota obbligatoria	Accantonamento EFFETTIVO
112	40200.03.0011	STANDARD DI QUALITA' SPORTELLO UNICO - DITTA INOX-MECC			Entrata già incassata alla data di stesura del Bilancio di Previsione 2016/2018	-	70%	
113	40200.03.0012	STANDARD DI QUALITA' SPORTELLO UNICO - DITTA EDILPROGRESS			Entrata già incassata alla data di stesura del Bilancio di Previsione 2016/2018	-	70%	
114	40400.01.0011	PROVENTI CONCESSIONE CAPPELLE CIMITERIALI			Non si ritiene di svalutare le presenti entrate in quanto le corrispondenti spese sono state già accantonate	-	70%	
115	40400.02.0010	TRASFORMAZIONE DIRITTO DI PROPRIETA' / DIRITTO DI SUPERFICIE	-		Non si ritiene di svalutare le presenti entrate in quanto le corrispondenti spese sono state già accantonate	-	70%	
116	40400.02.0011	CESSIONE AREE PROPRIETA' COMUNALE			Non si ritiene di svalutare le presenti entrate in quanto le corrispondenti spese sono state già accantonate	-	70%	
117	40400.02.0013	MONETIZZAZIONE STANDARDS VERDE PUBBLICO, PARCHEGGI, STRADE	40.000,00		Non si ritiene di svalutare le presenti entrate in quanto le corrispondenti spese sono state già accantonate	-	70%	
118	40400.02.0014	MONETIZZAZIONE STANDARDS VERDE PUBBLICO, PARCHEGGI, STRADE (P.A. BELLOLI -	100.000,00		Non si ritiene di svalutare le presenti entrate in quanto le corrispondenti spese sono state già accantonate	-	70%	
119	40500.01.0010	PROVENTI CONCESSIONI EDILIZIE	160.000,00	0,00		-	70%	-
120	40500.04.0010	RIVERSAMENTO SOMME PER FONDO AREE VERDI REGIONE LOMBARDIA	5.000,00		Non si ritiene di svalutare le presenti entrate in quanto le corrispondenti spese sono state già accantonate	-		
						<b>148.279,50</b>		<b>104.875,65</b>

COMUNE DI CIVDATE AL PIANO - CALCOLO FONDO CREDITI DUBBIA ESIGIBILITA' - ANNO 2018								
Nr.	Codice	Descrizione	Stanziamiento di competenza	%FCDE selezionata	Note	Accantonamento totale	Quota obbligatoria	Accantonamento EFFETTIVO
1	10101.06.0010	IMPOSTA MUNICIPALE PROPRIA (I.M.U.)	680.000,00		NO FCDE - Accertamento per cassa entro il Rendiconto di Gestione			-
2	10101.08.0011	RECUPERO I.C.I. - I.M.U. - TASI - ANNI PRECEDENTI	110.000,00	15,26		16.786,00	85%	14.268,10
3	10101.16.0010	ADDIZIONALE COMUNALE I.R.P.E.F.	455.000,00	10,92		49.686,00	85%	42.233,10
4	10101.16.0011	ADDIZIONALE COMUNALE I.R.P.E.F. ANNI PRECEDENTI	500,00		NO FCDE - Accertamento per cassa entro il Rendiconto di Gestione	-	85%	-
5	10101.51.0020	RECUPERO TARSU - TARES - RUOLI ANNI PRECEDENTI	20.000,00	30,90		6.180,00	85%	5.253,00
6	10101.51.0021	TASSA RIFIUTI ANNI PRECEDENDI DA ACCERTAMENTO	40.000,00	30,90		12.360,00	85%	10.506,00
7	10101.52.0010	T.O.S.A.P. ANNO CORRENTE	30.000,00	5,90		1.770,00	85%	1.504,50
8	10101.53.0010	IMPOSTA COMUNALE SULLA PUBBLICITA' - DIRITTI PUBBLICHE AFFISSIONI	28.000,00	14,58		4.082,40	85%	3.470,04
9	10101.61.0010	TARI	442.000,00	6,86	Eccezione: si sono considerati anche in incassi di inizio 2015 su 2014	30.321,20	85%	25.773,02
10	10101.76.0010	TASI - TRIBUTO SERVIZI INDIVISIBILI	13.000,00		NO FCDE - Accertamento per cassa entro il Rendiconto di Gestione	-		
11	10101.99.0010	CONTRIBUTO 5 PER MILLE AI COMUNI	500,00		NO FCDE - Crediti da altra Amministrazioni pubbliche	-		
12	10104.06.0100	CONTRIBUTO PER CONTRASTO EVASIONE FISCALE	100.000,00		NO FCDE - Crediti da altra Amministrazioni pubbliche	-		
13	10301.01.0010	FONDO SPERIMENTALE RIEQUILIBRIO	-		NO FCDE - Crediti da altra Amministrazioni pubbliche	-		
14	10301.01.0011	FONDO DI SOLIDARIETA' COMUNALE	475.000,00		NO FCDE - Crediti da altra Amministrazioni pubbliche	-		
15	20101.01.0010	FONDO NAZIONALE SVILUPPO INVESTIMENTI	-		NO FCDE - Crediti da altra Amministrazioni pubbliche	-		
16	20101.01.0011	CONTRIBUTO DELLO STATO PER PASTI AI DOCENTI	7.500,00		NO FCDE - Crediti da altra Amministrazioni pubbliche	-		
17	20101.01.0024	CONTRIBUTO COMPENSATIVO GETTITO TASI ABITAZIONE PRINCIPALE	-		NO FCDE - Crediti da altra Amministrazioni pubbliche	-		
18	20101.01.0012	CONTRIBUTO DELLO STATO MAGGIORE PERDITA ICI FABBRICATI CAT. D	-		NO FCDE - Crediti da altra Amministrazioni pubbliche	-		
19	20101.01.0013	CONTRIBUTO MINOR GETTITO IMU ABITAZIONE PRINCIPALE	-		NO FCDE - Crediti da altra Amministrazioni pubbliche	-		
20	20101.01.0014	CONTRIBUTO COMPENSATIVO IMU IMMOBILI COMUNALI	-		NO FCDE - Crediti da altra Amministrazioni pubbliche	-		
21	20101.01.0015	ALTRI CONTRIBUTI COMPENSATIVI	-		NO FCDE - Crediti da altra Amministrazioni pubbliche	-		
22	20101.01.0016	CONTRIBUTO COMPENSATIVO MINOR GETTITO IMU TERRENI AGRICOLI E FABBRICATI R	11.060,27		NO FCDE - Crediti da altra Amministrazioni pubbliche	-		
23	20101.01.0017	CONTRIBUTI NON FISCALIZZATI DA FEDERALISMO MUNICIPALE	5.000,00		NO FCDE - Crediti da altra Amministrazioni pubbliche	-		
24	20101.01.0018	RIMBORSO SPESE REFERENDUM POPOLARI	15.000,00		NO FCDE - Crediti da altra Amministrazioni pubbliche	-		
25	20101.01.0019	RIMBORSO SPESE PER ELEZIONI EUROPEE	-		NO FCDE - Crediti da altra Amministrazioni pubbliche	-		
26	20101.01.0020	RIMBORSO SPESE PER ELEZIONI POLITICHE	-		NO FCDE - Crediti da altra Amministrazioni pubbliche	-		
27	20101.01.0021	CONTRIBUTO ISTAT PER INDAGINI STATISTICHE	2.500,00		NO FCDE - Crediti da altra Amministrazioni pubbliche	-		
28	20101.01.0022	RIMBORSO SPESE PER INDAGINE STATISTICA MULTISCOPO SULLE FAMIGLIE (=1010803)	-		NO FCDE - Crediti da altra Amministrazioni pubbliche	-		
29	20101.01.0023	CONTRIBUTO ISTAT PER CENSIMENTO GENERALE DELLA POPOLAZIONE	-		NO FCDE - Crediti da altra Amministrazioni pubbliche	-		
30	20101.02.0010	CONTRIBUTO DELLA REGIONE PER GESTIONE ASILO NIDO COMUNALE	-		NO FCDE - Crediti da altra Amministrazioni pubbliche	-		
31	20101.02.0011	CONTRIBUTO REGIONALE A SOSTEGNO LOCAZIONI (ENTRATA VINCOLATA D.G.R. 7/4604	25.000,00		NO FCDE - Crediti da altra Amministrazioni pubbliche	-		
32	20101.02.0022	NOTE SPORT TEEN E JUNIOR	2.000,00		NO FCDE - Crediti da altra Amministrazioni pubbliche	-		
33	20101.01.0025	CONTRIBUTO MIUR PER INDAGINI DIAGNOSTICHE EDIFICI SCOLASTICI	-		NO FCDE - Crediti da altra Amministrazioni pubbliche	-		
34	20101.02.0012	CONTRIBUTO REGIONALE PER INIZIATIVE DISTRETTO DEL COMMERCIO CPM	-		NO FCDE - Crediti da altra Amministrazioni pubbliche	-		
35	20101.02.0013	CONTRIBUTO CORRENTE PER BANDO DISTRETTI DELLE ATTRATTIVITA'	-		NO FCDE - Crediti da altra Amministrazioni pubbliche	-		
36	20101.02.0014	CONTRIBUTO PROVINCIALE PER "PROGETTI ECOLOGICI"	-		NO FCDE - Crediti da altra Amministrazioni pubbliche	-		
37	20101.02.0015	CONTRIBUTO PROVINCIALE MANIFESTAZIONE "FIUMI PULITI IN BERGAMASCA" (=110040)	-		NO FCDE - Crediti da altra Amministrazioni pubbliche	-		
38	20101.02.0016	CONTRIBUTO PROVINCIALE PER TRASPORTO DISABILI	2.000,00		NO FCDE - Crediti da altra Amministrazioni pubbliche	-		
39	20101.02.0017	CONTRIBUTO PROVINCIALE PER ASSISTENZA EDUCATIVA	6.000,00		NO FCDE - Crediti da altra Amministrazioni pubbliche	-		
40	20101.02.0018	CONTRIBUTO PROVINCIALE ASSISTENZA EDUCATIVA - RECUPERO ANNI PRECEDENTI	-		NO FCDE - Crediti da altra Amministrazioni pubbliche	-		
41	20101.02.0019	CONTRIBUTO PROVINCIALE MANIFESTAZIONE "FIUMI SICURI" (=20906010070)	-		NO FCDE - Crediti da altra Amministrazioni pubbliche	-		
42	20101.02.0020	RIMBORSO SPESE PER ELEZIONE PROVINCIALI	-		NO FCDE - Crediti da altra Amministrazioni pubbliche	-		
43	20101.02.0021	RIMBORSO SPESE PER ELEZIONI REGIONALI	15.000,00		NO FCDE - Crediti da altra Amministrazioni pubbliche	-		
44	30100.01.0011	PROVENTI DA SERVIZIO IDRICO INTEGRATO	22.300,00		NO FCDE - Per scelta dell'Ente. Trattasi di rimborso mutui da parte di Uniacque d	-		
45	30100.01.0012	CORRISPETTIVO PER SCAMBIO SUL POSTO ENERGIA PRODOTTA	3.000,00	0,00		-	85%	-
46	30100.02.0010	DIRITTI DI NOTIFICA	500,00	0,00		-	85%	-
47	30100.02.0011	DIRITTI DI SEGRETERIA (ANAGRAFE)	500,00	0,06		0,30	85%	0,26
48	30100.02.0012	DIRITTI DI ROGITO	5.000,00	0,00		-	85%	-
49	30100.02.0013	DIRITTI PER RILASCIO DI CONCESSIONI EDILIZIE, DIA	15.000,00	0,00		-	85%	-
50	30100.02.0014	DIRITTI PER RILASCIO AUTORIZZAZIONI VARIE	2.500,00	0,00		-	85%	-
51	30100.02.0015	DIRITTI PER RILASCIO CERTIFICATI VARI	8.000,00	0,00		-	85%	-
52	30100.02.0016	DIRITTI PER IL RILASCIO CARTE D'IDENTITA'	5.000,00	0,89		44,50	85%	37,83
53	30100.02.0017	PROVENTI CONCORSO SPESE TRASPORTO ALUNNI (P. 1040503/0030)	8.000,00	4,32		345,60	85%	293,76
54	30100.02.0018	PROVENTI PER SERVIZI CIMITERIALI	18.000,00	0,00		-	85%	-
55	30100.02.0020	PROVENTI ILLUMINAZIONE VOTIVA	2.000,00	2,71		54,20	85%	46,07
56	30100.02.0021	PROVENTI RETTE ASILO NIDO COMUNALE	-	0,00		-	85%	-



Nr.	Codice	Descrizione	Stanziamiento di competenza	%FCDE selezionata	Note	Accantonamento totale	Quota obbligatoria	Accantonamento EFFETTIVO
57	30100.02.0022	PROVENTI SERVIZIO MENSA SCUOLA SECONDARIA DI PRIMO GRADO (P. 1040503/0010)	-	4,12		-	85%	-
58	30100.02.0023	PROVENTI SERVIZIO MENSA SCUOLA PRIMARIA (P. 1040503/0060)	-	1,19		-	85%	-
59	30100.02.0025	PROVENTI DA TAGLI STRADA (=1080103/0050)	1.000,00	0,00		-	85%	-
60	30100.02.0026	PROVENTI GESTIONE IMPIANTI SPORTIVI	28.000,00	9,96		2.788,80	85%	2.370,48
61	30100.02.0027	RIMBORSO SPESE PER SERVIZI IN BIBLIOTECA	150,00	0,00		-	85%	-
62	30100.02.0028	CONCORSO SPESE ASSISTENZA DOMICILIARE (P. 1100405/0040)	3.750,00	0,00		-	85%	-
63	30100.02.0029	CONTRIBUZIONE UTENTI PROGETTI DIVERSAMENTE ABILI	7.000,00	0,00		-	85%	-
64	30100.02.0030	PROVENTI MENSA SCOLASTICA	76.000,00	2,66	Percentuale definita come media dei due precedenti capitoli	2.017,80	85%	1.715,13
65	30100.02.0031	CONTRIBUZIONE UTENTI "PROGETTO TEMPO LIBERO"	3.500,00	0,00		-	85%	-
66	30100.02.0032	RIMBORSO SPESE STAMPATI	500,00	0,00		-	85%	-
67	30100.02.0033	CONCORSO SPESE SOGGIORNI CLIMATICI PER ANZIANI (P. 1100403/0060)	36.500,00	0,00		-	85%	-
68	30100.02.0034	PROVENTI PER AUTORIZZAZIONI PASSI CARRAI D.LGS.285/92	100,00	0,00		-	85%	-
69	30100.02.0035	PROVENTI PER CORSI DI FORMAZIONE EXTRASCOLASTICA (= 1050203/0050)	5.000,00		Non Soggetto a FCDE in quanto la corrispondente spesa viene attivata solo a se	-		
70	30100.02.0036	CONCORSO SPESE SERVIZIO PASTI ANZIANI A DOMICILIO (=1100403/0100)	36.000,00	0,35		126,00	85%	107,10
71	30100.02.0037	RIMBORSO SPESE PER LA PARTECIPAZIONE ALLA STAGIONE DI PROSA (=1050203/0060)	7.500,00		Non Soggetto a FCDE in quanto la corrispondente spesa viene attivata solo a se	-		
72	30100.02.0038	RIMBORSO SPESE PER LA PARTECIPAZIONE ALL'INIZIATIVA "UNA SERA A TEATRO" (=104	10.000,00		Non Soggetto a FCDE in quanto la corrispondente spesa viene attivata solo a se	-		
73	30100.02.0039	RIMBORSO SPESE PER ORGANIZZAZIONE GITE, VIAGGI, ECC.	10.000,00		Non Soggetto a FCDE in quanto la corrispondente spesa viene attivata solo a se	-		
74	30100.02.0041	RIMBORSO SPESE APPOSIZIONE TARGHE NUMERAZIONE CIVICA	500,00	0,00		-		
75	30100.03.0010	CORRISPETTIVO PER AFFIDAMENTO SERVIZIO DISTRIBUZIONE GAS	200.000,00	5,31		10.620,00	85%	9.027,00
76	30100.03.0011	PROVENTI AFFITTO AMBULATORI	12.000,00	0,00		-		
77	30100.03.0012	SOVRACANONE IDROELETTRICO - CENTRALE DI URAGO	2.500,00	0,00		-		
78	30100.03.0013	RIMBORSO CANONE DI CONCESSIONE IRRIGUA (=1090403/0050)	500,00	0,00		-		
79	30100.03.0014	FITTO IMMOBILE POSTE ITALIANE S.P.A.	6.500,00	0,00		-		
80	30100.03.0015	RIMBORSO SPESE AMBULATORIO DI PEDIATRIA	2.000,00	0,00		-		
81	30100.03.0016	RIMBORSO SPESE LOCALI ENTI E ASSOCIAZIONI C/O ASILO NIDO	480,00	0,00		-		
82	30100.03.0017	FITTI ATTIVI DA MINI-ALLOGGI	2.500,00	0,00		-		
83	30100.03.0019	PROVENTI CONCESSIONI CIMITERIALI	50.000,00	7,29		3.645,00	85%	3.098,25
84	30100.03.0022	CANONE PER INSTALLAZIONE WIMAX SEDE MUNICIPALE - LINKEM	2.600,00	0,00		-		
85	30100.03.0023	CANONE INSTALLAZIONE ANTENNA SEDE MUNICIPALE (ARIA)	3.600,00	100,00	Per scelta dell'Ente di accantona tutto a FCDE in quanto si deve ricorrere a decre	3.600,00	100%	3.600,00
86	30100.03.0024	FITTO ATTIVO PER INSTALLAZIONE ANTENNA ERICSSON	12.000,00	0,00		-		
87	30100.03.0028	PROVENTI CONCESSIONI LOCALI E SALE RIUNIONI	500,00	1,00		5,00	85%	4,25
88	30100.03.0031	CANONE CONCESSIONE AREA CHIOSCO VIA S.GIORGIO	1.300,00	0,00		-		
89	30100.03.0032	PROVENTI CONCESSIONE LOCALI PER SERVIZI SOCIALI TERRITORIALI	10.980,00	10,00	Percentuale stabilita dall'Ente, essendo un'entrata nuova	1.098,00	85%	933,30
90	30200.02.0010	SANZIONI AMMINISTRATIVE PER VIOLAZIONE C.D.S.	40.000,00	17,32		6.928,00	85%	5.888,80
91	30200.02.0011	SANZIONI AMMINISTRATIVE (RUOLO)	5.000,00	45,75		2.287,50	85%	1.944,38
92	30200.02.0012	SANZIONI AMMINISTRATIVE VIOLAZIONE REGOLAMENTI COMUNALI	500,00	0,00		-		
93	30300.03.0010	INTERESSI ATTIVI C/C TESORERIA	500,00	0,00		-		
94	30300.03.0011	INTERESSI ATTIVI C/C POSTALE SANZIONI CODICE DELLA STRADA	50,00	0,00		-		
95	30300.03.0012	INTERESSI ATTIVI C/C POSTALE TESORERIA	50,00	0,00		-		
96	30400.03.0010	DIVIDENDI E UTILI SOCIETA' PARTECIPATE	-	0,00	Non Soggetto a FCDE in quanto entrata corrisposta da Comuni Convenzionati (E	-		
97	30500.02.0010	CREDITO PER I.V.A.	15.000,00	0,00		-		
98	30500.02.0013	RIMBORSO QUOTA PARTE SERVIZIO SEGRETERIA	72.000,00		Non Soggetto a FCDE in quanto entrata corrisposta da Comuni Convenzionati (E	-		
99	30500.02.0023	RIMBORSO DA ALTRE AMMINISTRAZIONI PER COMANDO DIPENDENTI	-		Non Soggetto a FCDE in quanto entrata corrisposta da Comuni con comando (Er	-		
100	30500.99.0010	PROVENTI CONCORSO SPESE TESTI SCOLASTICI SCUOLA SECONDARIA DI PRIMO GRA	15.000,00	0,00		-	85%	-
101	30500.99.0011	PROVENTI CONCORSO SPESE TESTI SCOLASTICI SCUOLA PRIMARIA (P. 1040202/0010)	160,00	3,56		5,70	85%	4,84
102	30500.99.0016	INTROITI E RIMBORSI DIVERSI	8.000,00	3,14		251,20	85%	213,52
103	30500.99.0018	ENTRATE PER PROGETTAZIONE INTERNA, R.U.P., ECC.	5.000,00		Non soggetto a FCDE in quanto entrata correlata a spesa sostenuta in c/capitale	-	85%	-
104	30500.99.0019	RIMBORSO SPESE DI GIUDIZIO	1.000,00	0,00		-	85%	-
105	30500.99.0020	RISARCIMENTO DANNI DA ASSICURAZIONI	3.000,00	0,39		11,70	85%	9,95
106	30500.99.0024	RIMBORSO SPESE CONVENZIONE COMUNI PER GESTIONE IN FORMA ASSOCIATA DELL'	-		Non soggetta a FCDE in quanto entrata correlata a spesa	-	85%	-
107	30500.99.0025	QUOTE PREMIALI COMUNE PER ATTIVITA' DI CONTROLLO SOSTEGNO AFFITTI	-		Non soggetta a FCDE in quanto derivante da economie di spesa	-	85%	-
108	40200.01.0010	CONTRIBUTO REGIONALE PROGETTO SICUREZZA	-		NO FCDE - Crediti da altra Amministrazioni pubbliche	-	85%	-
109	40200.01.0011	CONTRIBUTO REGIONALE PER DISTRETTO ATTRATTIVITA' - COMUNE DI CIVIDATE AL PIA	-		NO FCDE - Crediti da altra Amministrazioni pubbliche	-	85%	-
110	40200.01.0012	CONTRIBUTO BACINO IMBRIFERO DELL'OGLIO (BIM)	10.000,00		NO FCDE - Crediti da altra Amministrazioni pubbliche	-	85%	-
111	40200.03.0010	STANDARD DI QUALITA' SPORTELLO UNICO - DITTA BOTALI			Entrata già incassata alla data di stesura del Bilancio di Previsione 2016/2018	-	85%	-
112	40200.03.0011	STANDARD DI QUALITA' SPORTELLO UNICO - DITTA INOX-MECC			Entrata già incassata alla data di stesura del Bilancio di Previsione 2016/2018	-	85%	-
113	40200.03.0012	STANDARD DI QUALITA' SPORTELLO UNICO - DITTA EDILPROGRESS			Entrata già incassata alla data di stesura del Bilancio di Previsione 2016/2018	-	85%	-

Nr.	Codice	Descrizione	Stanziamiento di competenza	%FCDE selezionata	Note	Accantonamento totale	Quota obbligatoria	Accantonamento EFFETTIVO
114	40400.01.0011	PROVENTI CONCESSIONE CAPPELLE CIMITERIALI			Non si ritiene di svalutare le presenti entrate in quanto le corrispondenti spese ve	-	85%	
115	40400.02.0010	TRASFORMAZIONE DIRITTO DI PROPRIETA' / DIRITTO DI SUPERFICIE	-		Non si ritiene di svalutare le presenti entrate in quanto le corrispondenti spese ve	-	85%	
116	40400.02.0011	CESSIONE AREE PROPRIETA' COMUNALE			Non si ritiene di svalutare le presenti entrate in quanto le corrispondenti spese ve	-	85%	
117	40400.02.0013	MONETIZZAZIONE STANDARDS VERDE PUBBLICO, PARCHEGGI, STRADE	35.000,00		Non si ritiene di svalutare le presenti entrate in quanto le corrispondenti spese ve	-	85%	
118	40400.02.0014	MONETIZZAZIONE STANDARDS VERDE PUBBLICO, PARCHEGGI, STRADE (P.A. BELLOLI -	300.000,00		Non si ritiene di svalutare le presenti entrate in quanto le corrispondenti spese ve	-	85%	
119	40500.01.0010	PROVENTI CONCESSIONI EDILIZIE	150.000,00	0,00		-	85%	-
120	40500.04.0010	RIVERSAMENTO SOMME PER FONDO AREE VERDI REGIONE LOMBARDIA	5.000,00		Non si ritiene di svalutare le presenti entrate in quanto le corrispondenti spese ve	-		
						<b>155.014,90</b>		<b>132.302,66</b>